

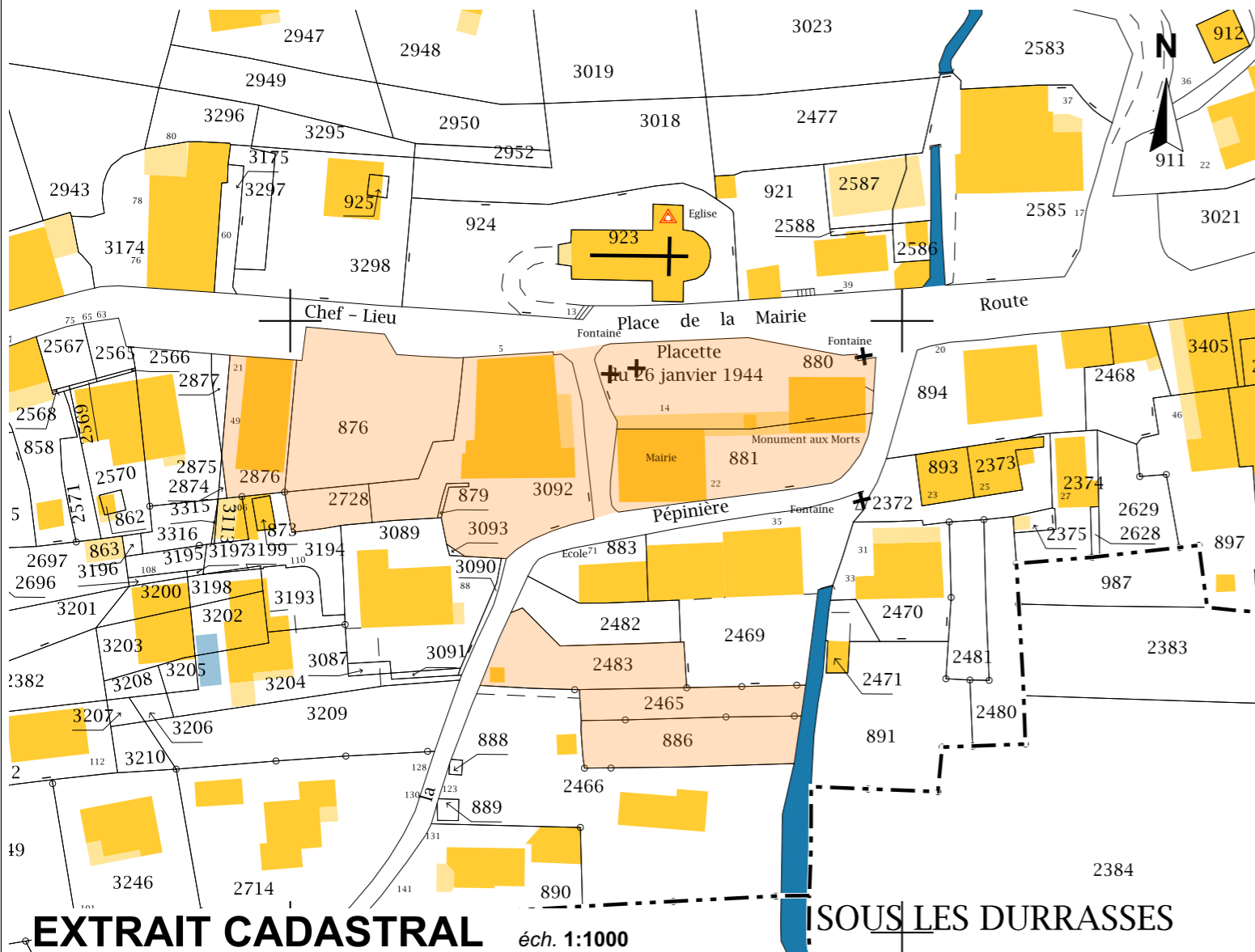

PLAN DE SITUATION éch. 1:25000



EXTRAIT CADASTRAL éch. 1:1000

Commune de LA BALME DE THUY

REALISATION D'UN BATIMENT COMMUNAL

5 route du Chef-lieu - 74230 LA BALME DE THUY

Economiste :
GATECC
 4 rue du Bulloz - PAE des Glaisins - Annecy-le-Vieux - 74940 ANNECY
 tél : 04 50 64 01 08 email : gatecc@gatecc.fr

B.E. structure :
E.D.S
 Allée du Parmelan - ZA de la Bouvarde - 74370 EPAGNY METZ-TESSY
 tél : 04 50 10 69 44 email : eds74@bureau-eds.fr

B.E. fluides :
BRIERE
 4A allée de la Mandallaz - Le Périclès - 74370 EPAGNY METZ-TESSY
 tél : 04 50 51 35 41 email : briere@briere.fr

Contrôle technique :
BUREAU VERITAS
 L'Alizé - PAE des Longeray - 74370 EPAGNY METZ-TESSY
 tél : 04 50 09 78 05 email : luc.renault@bureauveritas.com

Coordonnateur SPS :
BUREAU VERITAS
 L'Alizé - PAE des Longeray - 74370 EPAGNY METZ-TESSY
 tél : 04 50 09 78 05 email : gregory.lagrange@bureauveritas.com

daniel
MASSON

ARCHITECTURE

27^A rue de la Saulne 74230 THONES
 tél. 04 50 02 08 08
 masson.architecture@orange.fr

PLANS D'EXECUTION DES OUVRAGES

date : 30/01/2020

date modif. :

LISTE DES PIECES

- EXE 00 PLAN DE SITUATION - EXTRAIT CADASTRAL
- EXE 01 PLAN TOPOGRAPHIQUE
- EXE 02 PLAN MASSE & RESEAUX
- EXE 03 REZ-JARDIN / M.A.M
- EXE 04 RDC / BAR-RESTAURANT
- EXE 05 ETAGE / LOGEMENTS
- EXE 06 COMBLES / LOGEMENTS
- EXE 07 COUPE AA
- EXE 08 COUPE BB
- EXE 09 COUPE CC
- EXE 10 COUPE DD
- EXE 11 FACADES NORD et OUEST
- EXE 12 FACADES SUD et EST
- EXE 13 MENUISERIES EXTERIEURES 1
- EXE 14 MENUISERIES EXTERIEURES 2
- EXE 15 PORTES EXTERIEURES
- EXE 16 DETAIL DE PRINCIPE - GRADINS
- EXE 17 DETAIL DE PRINCIPE - RAMPE POUSSETTES
- EXE 18 DETAIL DE PRINCIPE - ESCALIERS EST
- EXE 19 DETAIL DE PRINCIPE - GARDE-CORPS

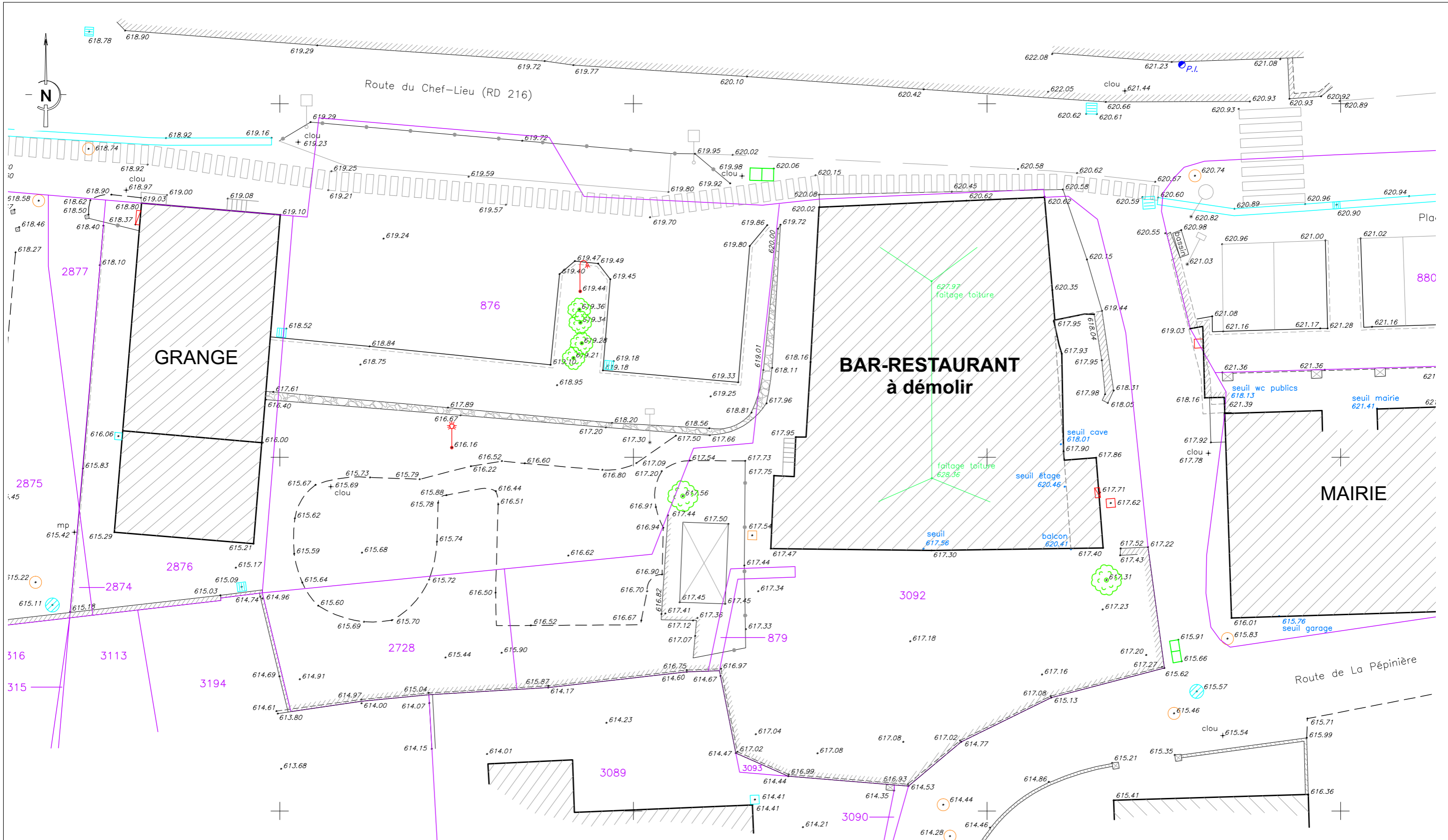

DUREZ
GEOMETRE EXPERT

Olivier DUREZ
Rés La Meije D
306 imp. des Chapelles
74450 SAINT JEAN DE SIXT

Tél: 04.50.63.44.81
Mob: 06.72.16.72.60
durez.o@wanadoo.fr

Commune de La Balme de Thuy / Bar
PLAN TOPOGRAPHIQUE

Mesures de terrain effectuées le 14/06/2018

74-LA BALME DE THUY Section: A8 Lieudit: Chef Lieu
Echelle: 1/ 200 Date: 03/07/2018 Dossier: 38033 Pièce: topo

daniel
MASSON
ARCHITECTURE

27^a rue de la Saulne 74230 THONES
tél. 04 50 02 08 08
masson.architecture@orange.fr

Commune de LA BALME DE THUY
REALISATION D'UN BATIMENT COMMUNAL
5 route du Chef-lieu - 74230 LA BALME DE THUY

éch. :

EXE
plan n° **EXE 01**

date : 30/01/2020
date modif. :

PLAN TOPOGRAPHIQUE

LES RESEAUX

EAU POTABLE
Le réseau communal de distribution d'eau potable passe dans la route du Chef-Lieu. Le futur bâtiment communal se piquera sur la chambre AEP existante située au nord-est de la nouvelle construction, en bordure de la route du Chef-lieu.

ELECTRICITE
L'alimentation du futur bâtiment communal sera réalisé conformément aux prescriptions de la Régie d'Électricité de Thônes.

TELECOM
L'alimentation du futur bâtiment communal sera réalisé conformément aux prescriptions de ORANGE-France Télécom.

EAUX USÉES
Le collecteur communal des eaux usées passe dans la route de la Pépinière. Les eaux usées de la cuisine du restaurant passeront par un bac à graisse et l'ensemble des eaux usées seront collectées dans un regard eaux usées puis rejetées dans le réseau communal.

EAUX PLUVIALES
Le collecteur communal des eaux pluviales passe dans la route de la Pépinière. Le projet ne crée pas de nouvelles surfaces étanchées mais les eaux pluviales des toitures du futur bâtiment communal seront collectées et envoyées dans une buse de rétention de 6000 litres avec canalisation à débit de fuite et surverse vers le réseau communal. Les valeurs prises en compte pour déterminer le volume de rétention sont :
- surface de toitures du futur bâtiment communal : 305 m²
- hypothèse de pluviométrie : 20 litres/m² de toiture
soit 305 m² x 20 litres/m² = 6100 litres arrondi à 6000 litres.
Les eaux pluviales des surfaces en enrobé (parking, rampe, place, abords du bâtiment) seront collectées et rejetées dans le réseaux communal existant.

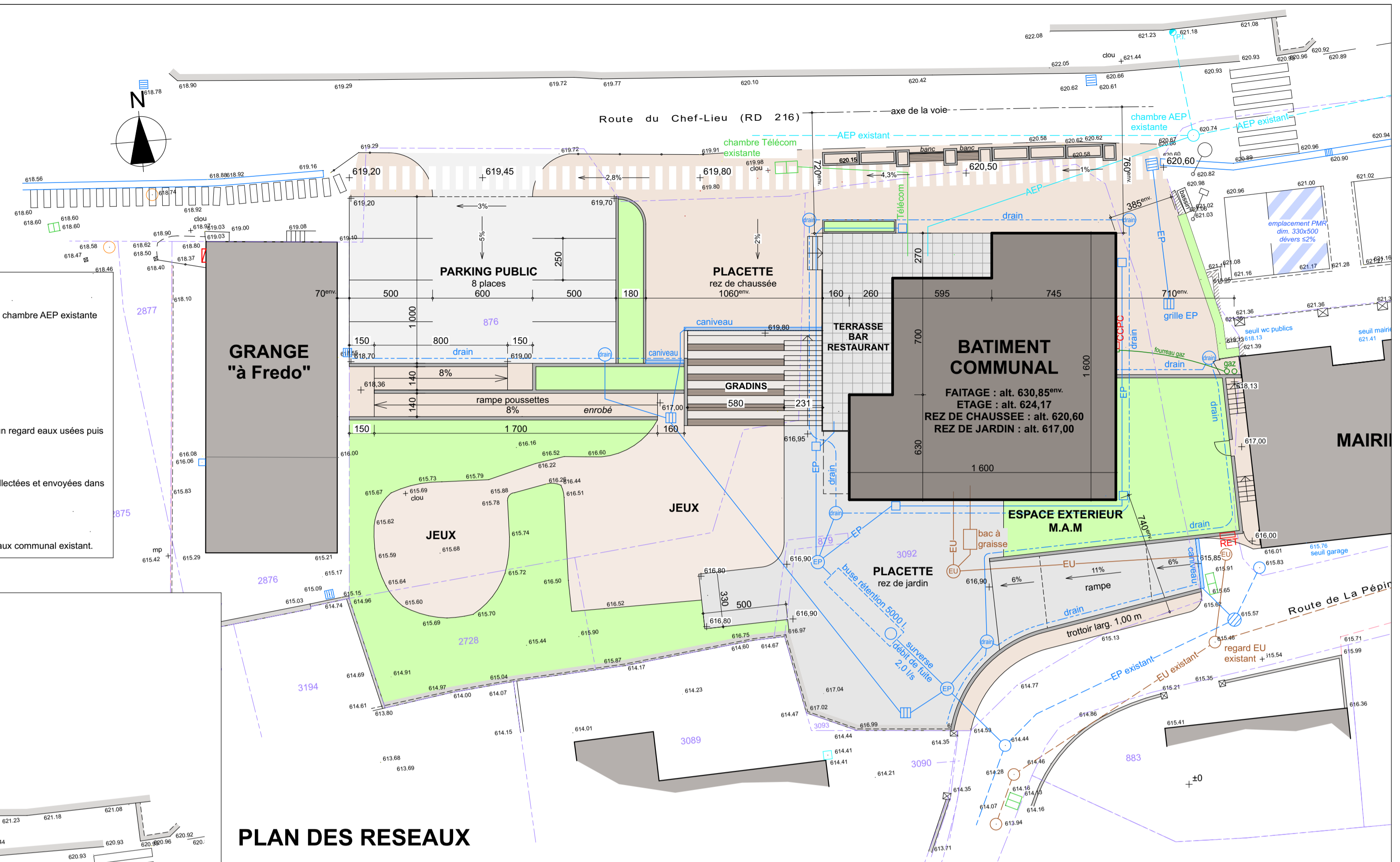

PLAN DES RESEAUX

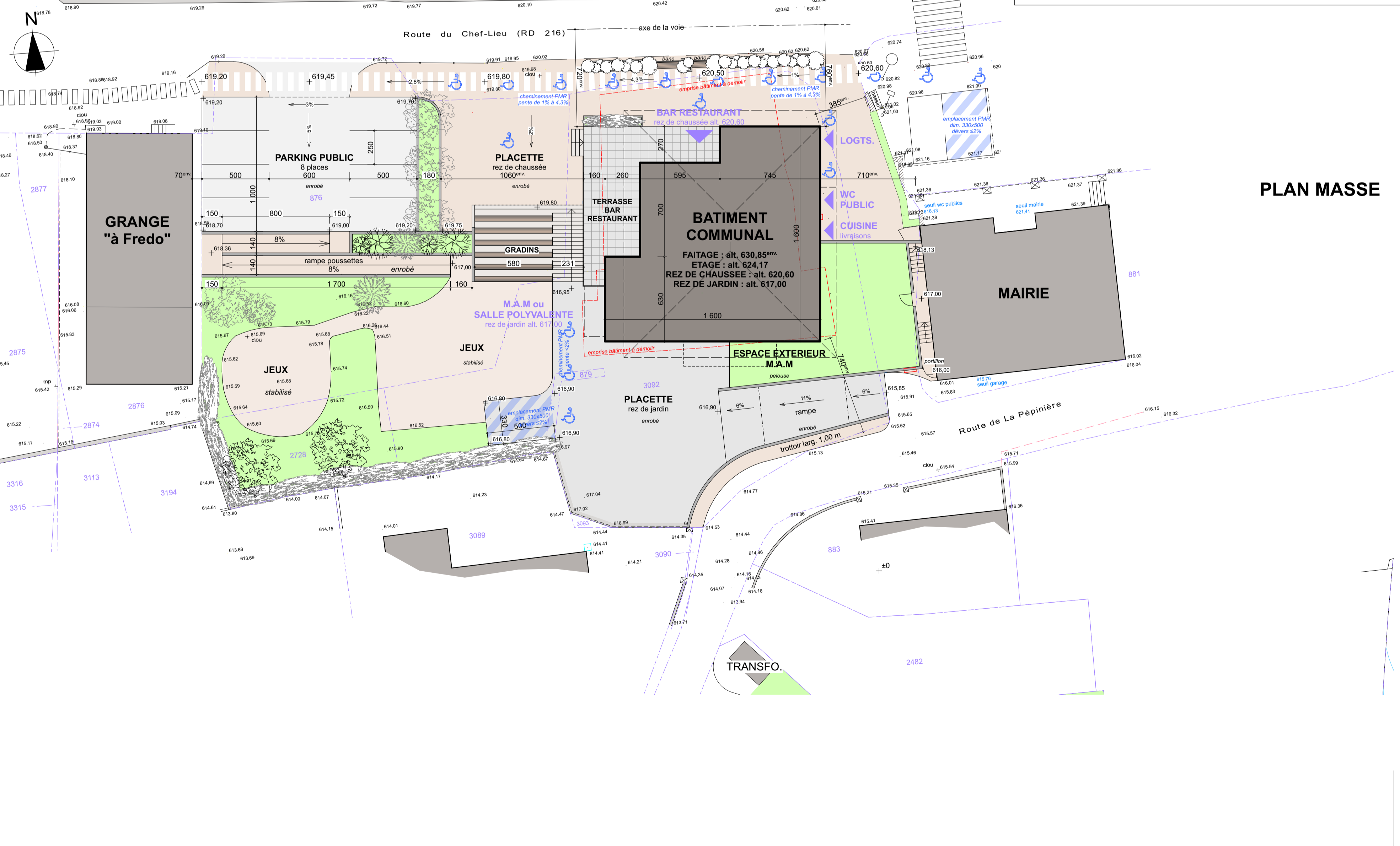

PLAN MASSE

Commune de LA BALME DE THUY
REALISATION D'UN BATIMENT COMMUNAL
 5 route du Chef-lieu - 74230 LA BALME DE THUY

Economiste :
GATECC
 4 rue du Bulloz - PAE des Glaisins - Anney-le-Vieux - 74940 ANNECY
 tél : 04 50 04 01 08 email : gatecc@gatecc.fr

B.E. structure :
E.D.S
 Allée du Parmelan - ZA de la Bouvarde - 74370 EPAGNY METZ-TESSY
 tél : 04 50 10 69 44 email : eds74@bureau-eds.fr

B.E. fluides :
BRIERE
 4A allée de la Mandallaz - Le Périclés - 74370 EPAGNY METZ-TESSY
 tél : 04 50 51 35 41 email : briere@briere.fr

Contrôle technique :
BUREAU VERITAS
 L'Alizé - PAE des Longéray - 74370 EPAGNY METZ-TESSY
 tél : 04 50 09 78 05 email : luc.renault@bureauveritas.com

Coordonnateur SPS :
BUREAU VERITAS
 L'Alizé - PAE des Longéray - 74370 EPAGNY METZ-TESSY
 tél : 04 50 09 78 05 email : gregory.lagrange@bureauveritas.com

daniel
MASSON
 ARCHITECTURE
 27^A rue de la Saule 74230 THONES
 tél. 04 50 02 08 08
 masson.architecture@orange.fr

PLANS D'EXECUTION DES OUVRAGES plan n°
EXE 02

PLAN MASSE & RESEAUX échelle 1:200
date : 30/01/2020

date	indice	Modifications

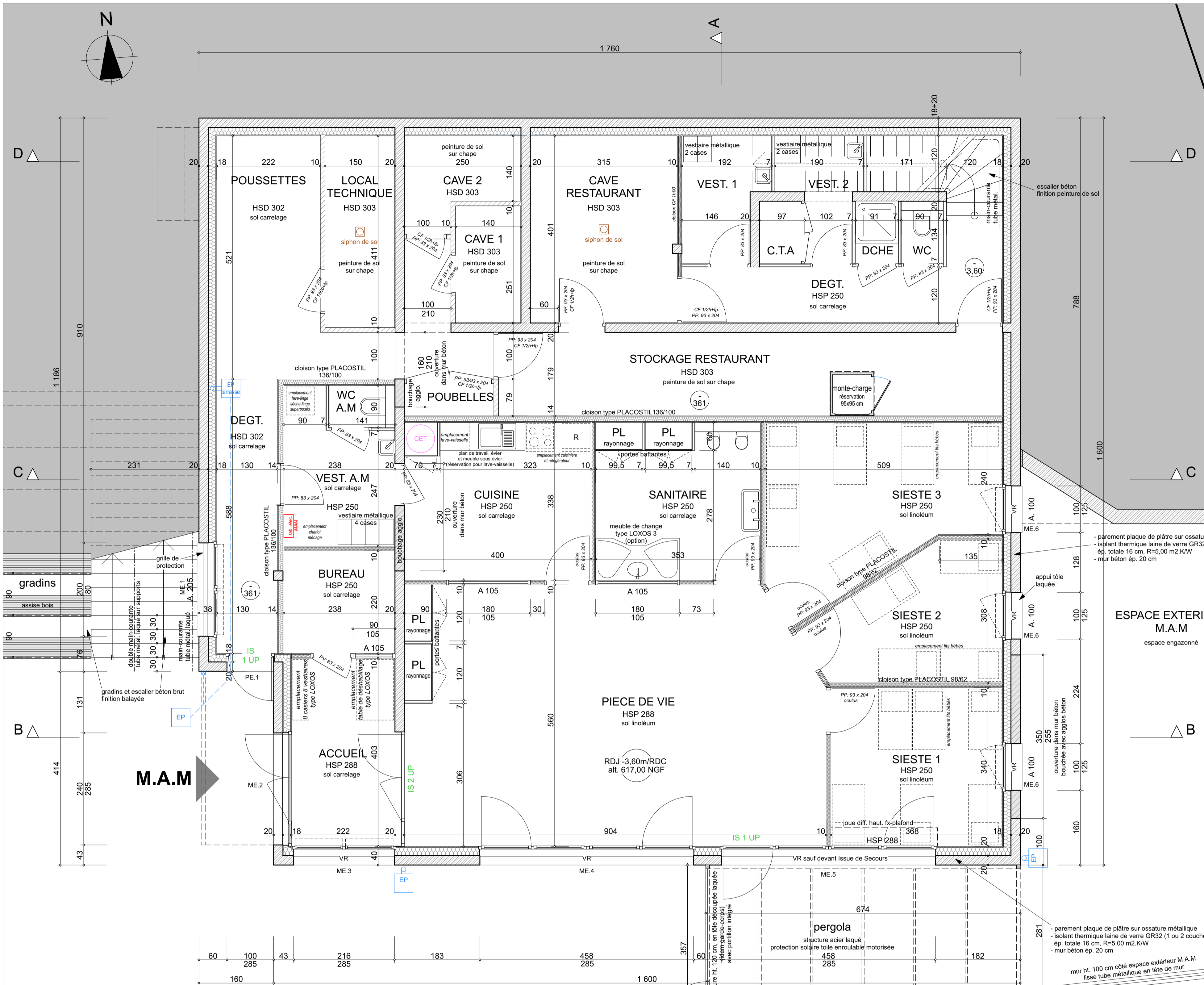

Commune de LA BALME DE THUY
REALISATION D'UN BATIMENT COMMUNAL
 5 route du Chef-lieu - 74230 LA BALME DE THUY

Economiste :
GATECC
 4 rue du Bulloz - PAE des Glaisins - Ancey-le-Vieux - 74940 ANNECY
 tél : 04 50 04 01 08 email : gatecc@gatecc.fr

B.E. structure :
E.D.S
 Allée du Parmelan - ZA de la Bouvarde - 74370 EPAGNY METZ-TESSY
 tél : 04 50 10 69 44 email : eds74@bureau-eds.fr

B.E. fluides :
BRIERE
 4A allée de la Mandallaz - Le Périclès - 74370 EPAGNY METZ-TESSY
 tél : 04 50 51 35 41 email : briere@briere.fr

Contrôle technique :
BUREAU VERITAS
 L'Alizé - PAE des Langeray - 74370 EPAGNY METZ-TESSY
 tél : 04 50 09 78 05 email : luc.renault@bureauveritas.com

Coordonnateur SPS :
BUREAU VERITAS
 L'Alizé - PAE des Langeray - 74370 EPAGNY METZ-TESSY
 tél : 04 50 09 78 05 email : gregory.lagrange@bureauveritas.com

daniel MASSON
 ARCHITECTURE
 27^A rue de la Saulne 74230 THONES
 tél. 04 50 02 08 08
 masson.architecture@orange.fr

PLANS D'EXECUTION DES OUVRAGES plan n° **EXE 03**

REZ-JARDIN / M.A.M

échelle 1:50,
1:100
date : 30/01/2020

date	indice	Modifications

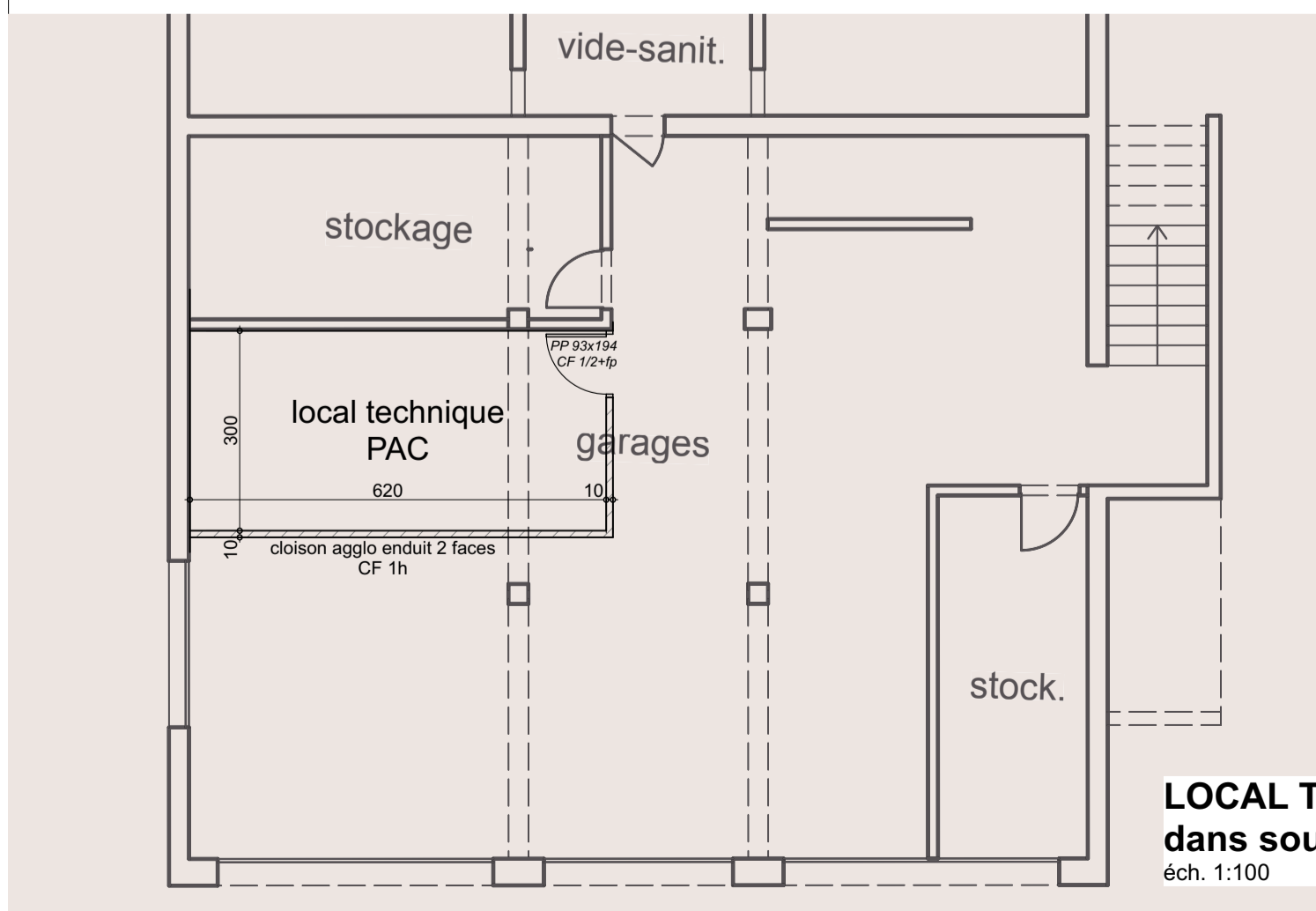

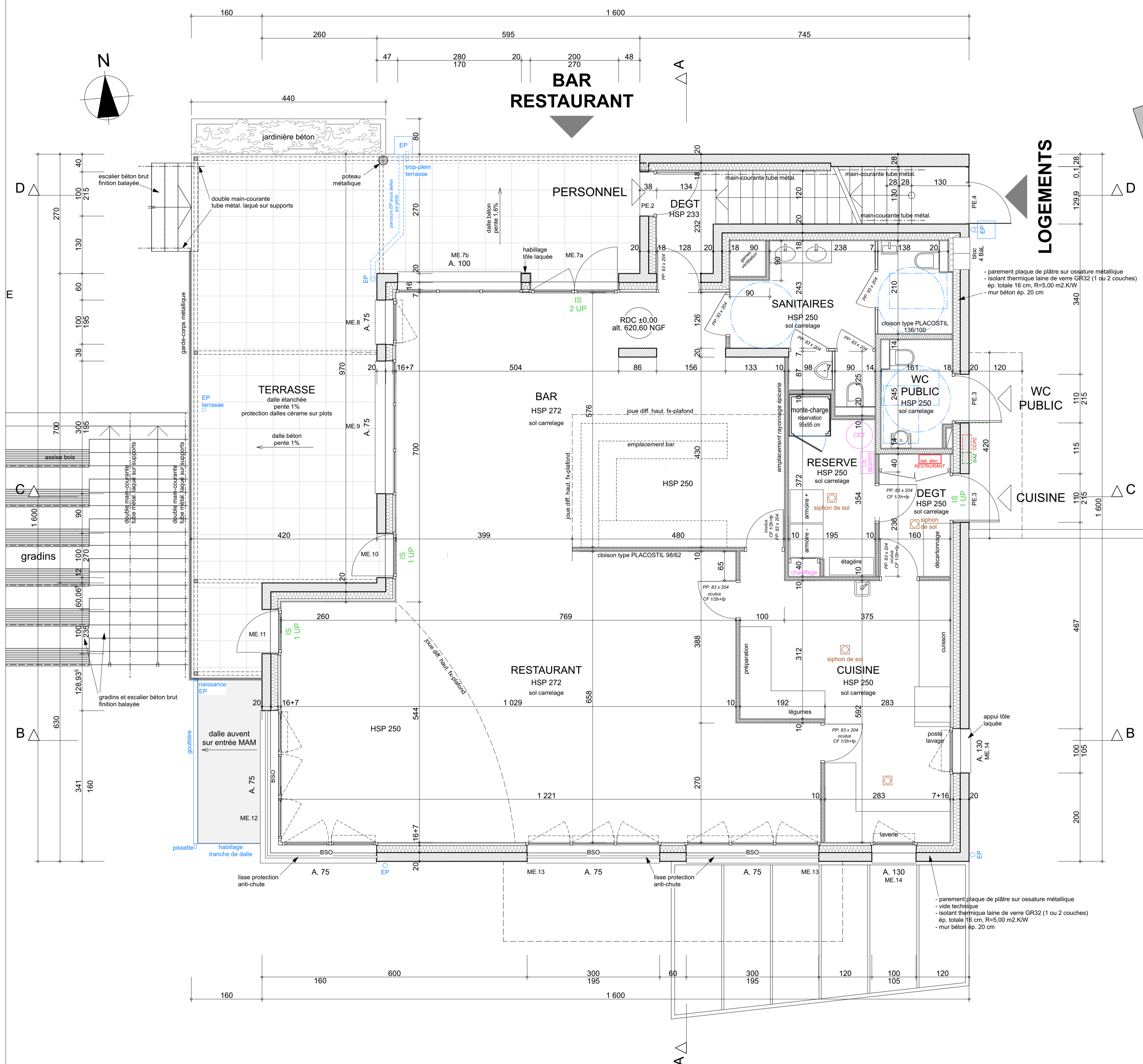

Commune de LA BALME DE THUY
REALISATION D'UN BATIMENT COMMUNAL
 5 route du Chef-lieu - 74230 LA BALME DE THUY

Economiste :
GATECC
 4 rue du Bulloz - PAE des Claisins - Ancey-le-Vieux - 74940 ANNECY
 tél : 04 50 64 01 08 email : gatecc@gatecc.fr

B.E. structure :
E.D.S
 Allée du Parmelan - ZA de la Bouvarde - 74370 EPAGNY METZ-TESSY
 tél : 04 50 10 69 44 email : eds74@bureau-eds.fr

B.E. fluides :
BRIERE
 4A allée de la Mandallaz - Le Périclès - 74370 EPAGNY METZ-TESSY
 tél : 04 50 51 35 41 email : briere@briere.fr

Contrôle technique :
BUREAU VERITAS
 L'Alizé - PAE des Loneray - 74370 EPAGNY METZ-TESSY
 tél : 04 50 09 78 05 email : luc.renault@bureauveritas.com

Coordonnateur SPS :
BUREAU VERITAS
 L'Alizé - PAE des Loneray - 74370 EPAGNY METZ-TESSY
 tél : 04 50 09 78 05 email : gregory.lagrange@bureauveritas.com

daniel MASSON
 ARCHITECTURE
 27^A rue de la Saulne 74230 THONES
 tél. 04 50 02 08 08
 masson.architecture@orange.fr

PLANS D'EXECUTION DES OUVRAGES		plan n° EXE 04
RDC / BAR-RESTAURANT		échelle 1:50
		date : 30/01/2020

date	indice	Modifications

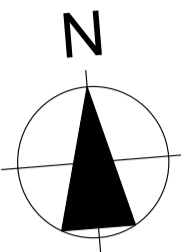

D

C

B

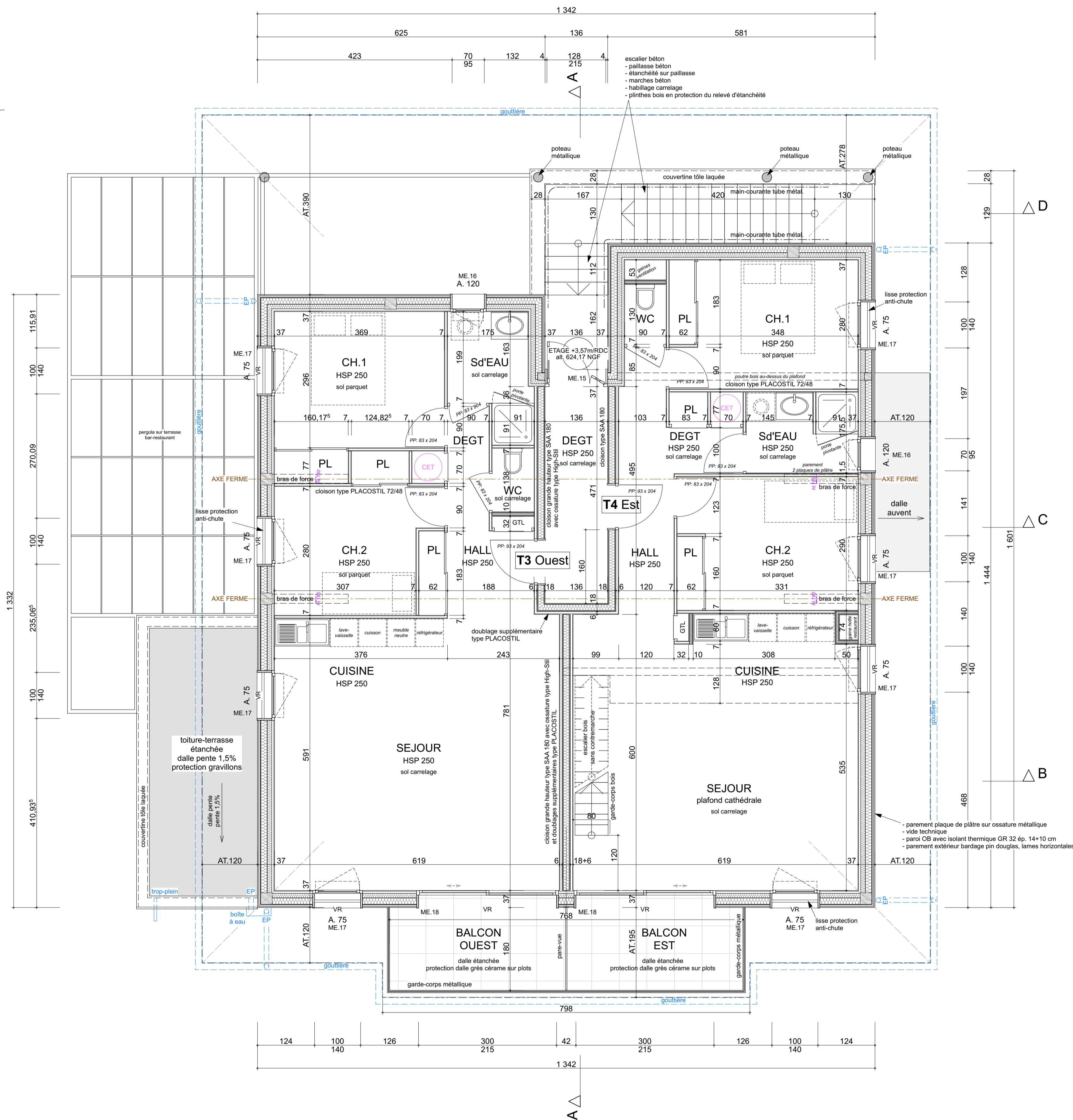

Commune de LA BALME DE THUY
REALISATION D'UN BATIMENT COMMUNAL
 5 route du Chef-lieu - 74230 LA BALME DE THUY

Economiste :
GATECC
 4 rue du Bulloz - PAE des Glaisins - Ancey-le-Vieux - 74940 ANNECY
 tél : 04 50 04 01 08 email : gatecc@gatecc.fr

B.E. structure :
E.D.S
 Allée du Parmelan - ZA de la Bouvarde - 74370 EPAGNY METZ-TESSY
 tél : 04 50 10 69 44 email : eds74@bureau-eds.fr

B.E. fluides :
BRIERE
 4A allée de la Mandallaz - Le Périclé - 74370 EPAGNY METZ-TESSY
 tél : 04 50 51 35 41 email : briere@briere.fr

Contrôle technique :
BUREAU VERITAS
 L'Alizé - PAE des Loneray - 74370 EPAGNY METZ-TESSY
 tél : 04 50 09 78 05 email : luc.renault@bureauveritas.com

Coordonnateur SPS :
BUREAU VERITAS
 L'Alizé - PAE des Loneray - 74370 EPAGNY METZ-TESSY
 tél : 04 50 09 78 05 email : gregory.lagrange@bureauveritas.com

daniel MASSON
 ARCHITECTURE
 27^A rue de la Saulne 74230 THONES
 tél. 04 50 02 08 08
 masson.architecture@orange.fr

PLANS D'EXECUTION DES OUVRAGES plan n° **EXE 05**

ETAGE / LOGEMENTS échelle 1:50

date : 30/01/2020

date	indice	Modifications

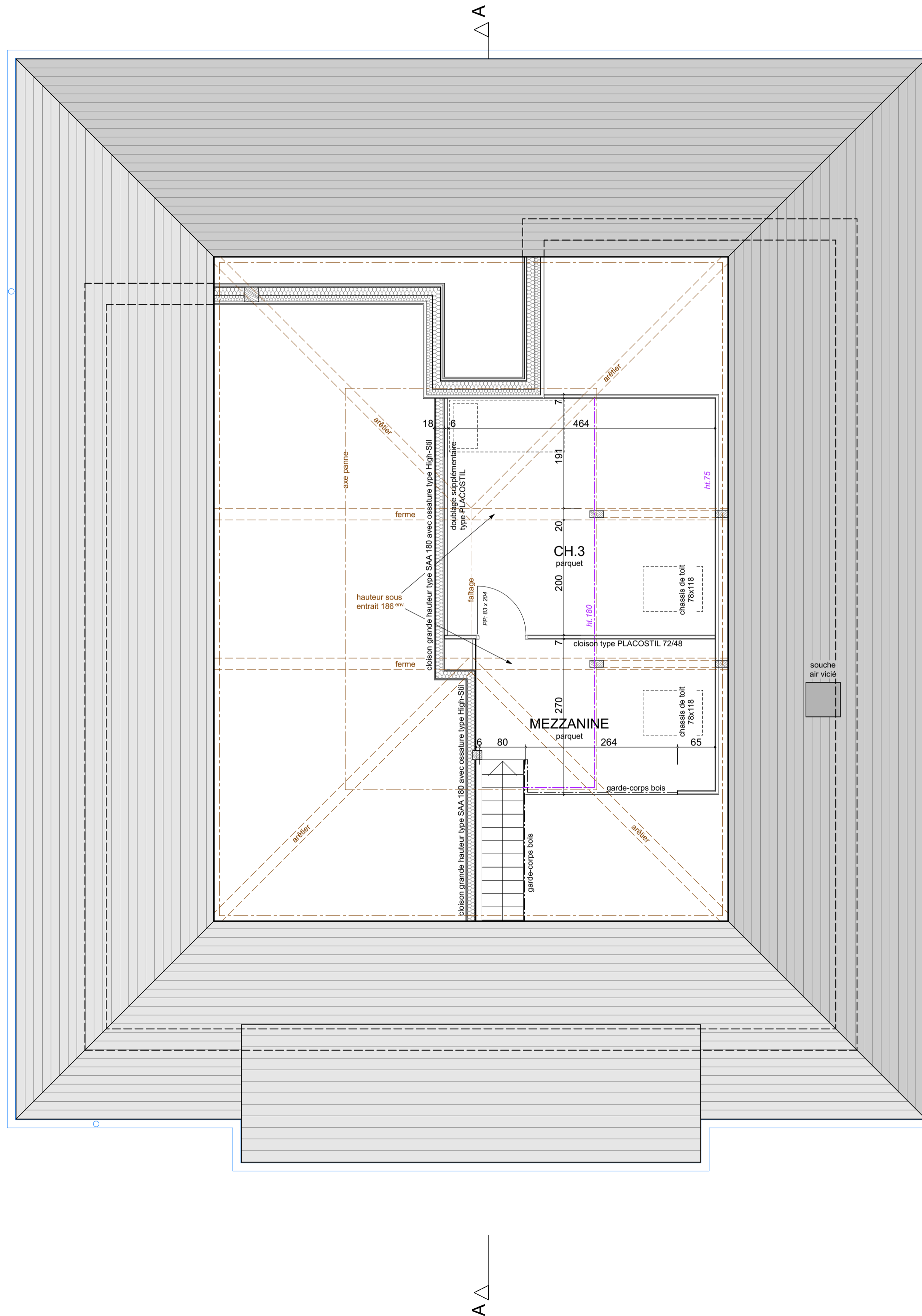
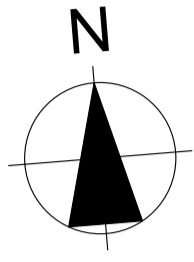

Commune de LA BALME DE THUY
REALISATION D'UN BATIMENT COMMUNAL
 5 route du Chef-lieu - 74230 LA BALME DE THUY

Economiste :
GATECC
 4 rue du Bulloz - PAE des Glaisins - Annecy-le-Vieux - 74940 ANNECY
 tél : 04 50 64 01 08 email : gatecc@gatecc.fr

B.E. structure :
E.D.S
 Allée du Parmelan - ZA de la Bouvarde - 74370 EPAGNY METZ-TESSY
 tél : 04 50 10 69 44 email : eds74@bureau-eds.fr

B.E. fluides :
BRIERE
 4A allée de la Mandallaz - Le Périclès - 74370 EPAGNY METZ-TESSY
 tél : 04 50 51 35 41 email : briere@briere.fr

Contrôle technique :
BUREAU VERITAS
 L'Alizé - PAE des Longéray - 74370 EPAGNY METZ-TESSY
 tél : 04 50 09 78 05 email : luc.renault@bureauveritas.com

Coordonnateur SPS :
BUREAU VERITAS
 L'Alizé - PAE des Longéray - 74370 EPAGNY METZ-TESSY
 tél : 04 50 09 78 05 email : gregory.lagrange@bureauveritas.com

daniel MASSON
 ARCHITECTURE
 27^A rue de la Saulne 74230 THONES
 tél. 04 50 02 08 08
 masson.architecture@orange.fr

PLANS D'EXECUTION DES OUVRAGES	plan n° EXE 06
	échelle 1:50
COMBLES / LOGEMENTS	date : 30/01/2020

date	indice	Modifications

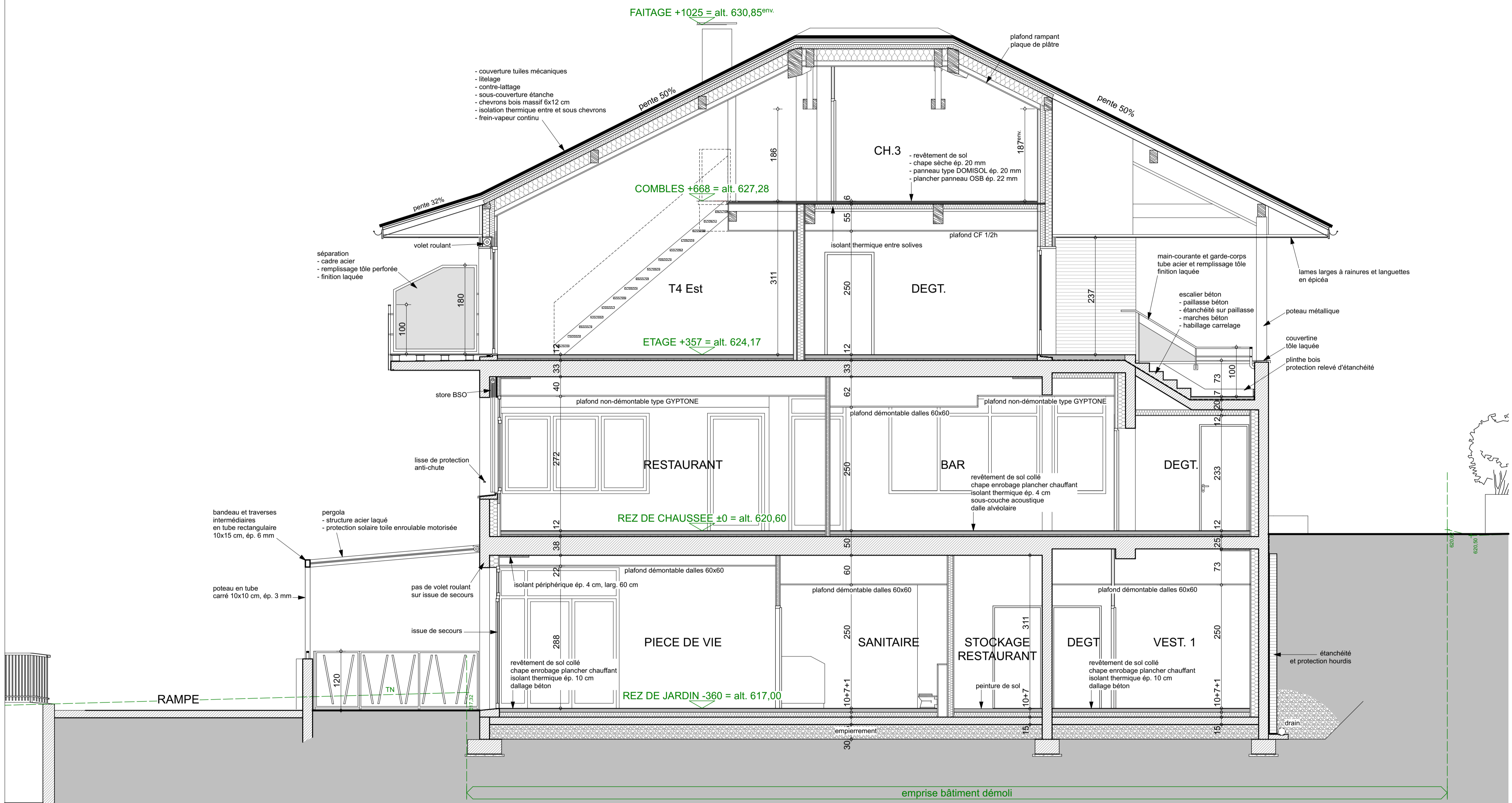

Commune de LA BALME DE THUY
REALISATION D'UN BATIMENT COMMUNAL
 5 route du Chef-lieu - 74230 LA BALME DE THUY

Economiste :
GATECC
 4 rue du Bulloz - PAE des Glaisins - Annecy-le-Vieux - 74940 ANNECY
 tél : 04 50 64 01 08 email : gatecc@gatecc.fr

B.E. structure :
E.D.S
 Allée du Parnelan - ZA de la Bouvard - 74370 EPAGNY METZ-TESSY
 tél : 04 50 10 69 44 email : eds74@bureau-eds.fr

B.E. fluides :
BRIERE
 4A allée de la Mandallaz - Le Périclès - 74370 EPAGNY METZ-TESSY
 tél : 04 50 51 35 41 email : briere@briere.fr

Contrôle technique :
BUREAU VERITAS
 L'Alizé - PAE des Longeray - 74370 EPAGNY METZ-TESSY
 tél : 04 50 09 78 05 email : luc.renault@bureauveritas.com

Coordonnateur SPS :
BUREAU VERITAS
 L'Alizé - PAE des Longeray - 74370 EPAGNY METZ-TESSY
 tél : 04 50 09 78 05 email : gregory.lagrange@bureauveritas.com

daniel MASSON
 ARCHITECTURE
 27^A rue de la Saulne 74230 THONES
 tél. 04 50 02 08 08
 masson.architecture@orange.fr

PLANS D'EXECUTION DES OUVRAGES plan n° **EXE 07**

COUPE AA échelle 1:50

date : 30/01/2020

date	indice	Modifications

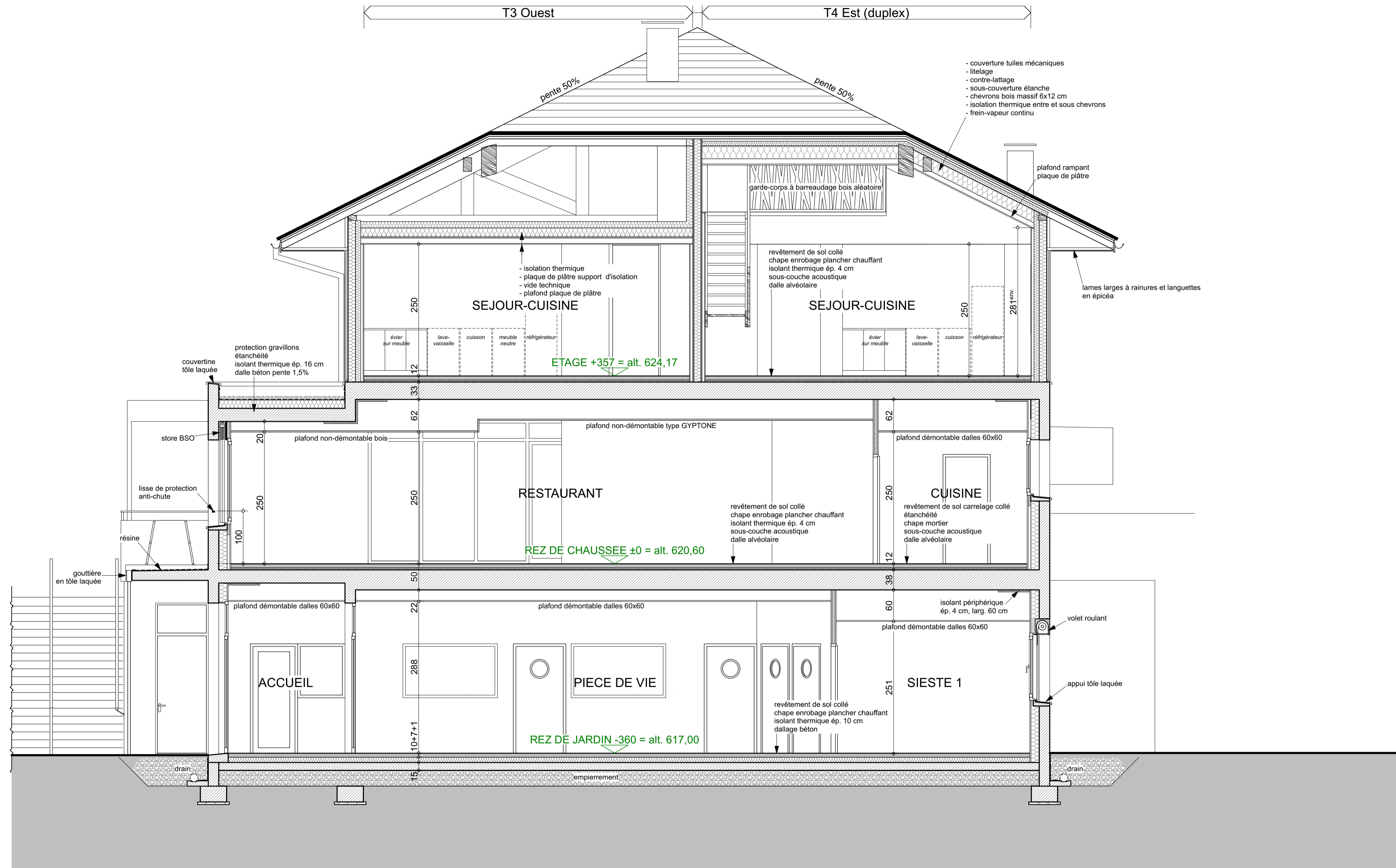

Commune de LA BALME DE THUY
REALISATION D'UN BATIMENT COMMUNAL
 5 route du Chef-lieu - 74230 LA BALME DE THUY

Economiste :
GATECC
 4 rue du Bulloz - PAE des Glaisins - Annecy-le-Vieux - 74940 ANNECY
 tél : 04 50 64 01 08 email : gatecc@gatecc.fr

B.E. structure :
E.D.S
 Allée du Parmelan - ZA de la Bouvardes - 74370 EPAGNY METZ-TESSY
 tél : 04 50 10 69 44 email : eds74@bureau-eds.fr

B.E. fluides :
BRIERE
 4A allée de la Mandallaz - Le Périclès - 74370 EPAGNY METZ-TESSY
 tél : 04 50 51 35 41 email : briere@briere.fr

Contrôle technique :
BUREAU VERITAS
 L'Alizé - PAE des Longeray - 74370 EPAGNY METZ-TESSY
 tél : 04 50 09 78 05 email : luc.renault@bureauveritas.com

Coordonnateur SPS :
BUREAU VERITAS
 L'Alizé - PAE des Longeray - 74370 EPAGNY METZ-TESSY
 tél : 04 50 09 78 05 email : gregory.lagrange@bureauveritas.com

daniel MASSON
 ARCHITECTURE
 27^A rue de la Saulne 74230 THONES
 tél. 04 50 02 08 08
 masson.architecture@orange.fr

PLANS D'EXECUTION DES OUVRAGES plan n° **EXE 08**

COUPE BB échelle 1:50

date : 30/01/2020

date	indice	Modifications

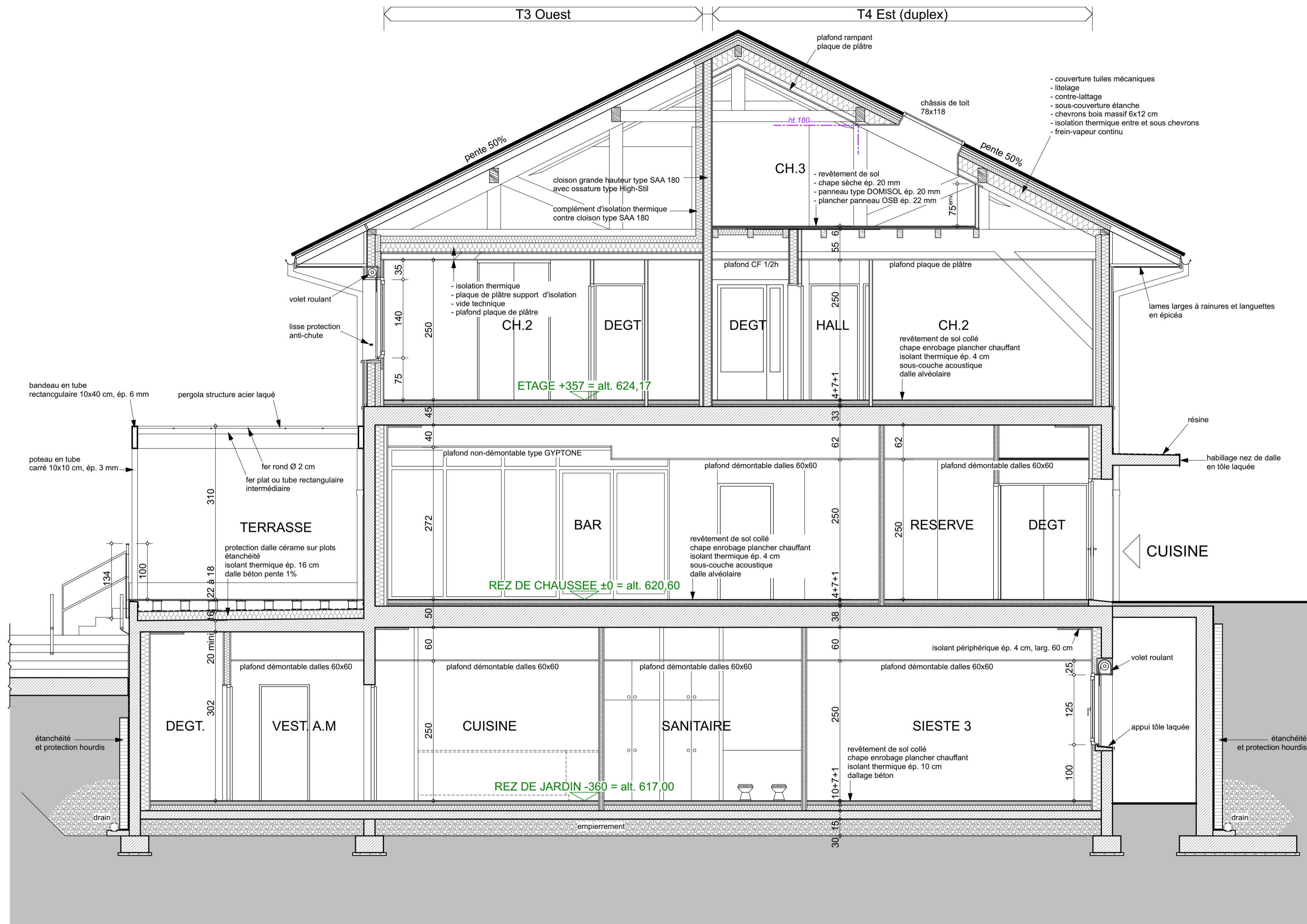

Commune de LA BALME DE THUY
REALISATION D'UN BATIMENT COMMUNAL
 5 route du Chef-lieu - 74230 LA BALME DE THUY

Economiste :
GATECC
 4 rue du Bulloz - PAE des Glaisins - Annecy-le-Vieux - 74940 ANNECY
 tél : 04 50 64 01 08 email : gatecc@gatecc.fr

B.E. structure :
E.D.S
 Allée du Parmelan - ZA de la Bouvardes - 74370 EPAGNY METZ-TESSY
 tél : 04 50 10 69 44 email : eds74@bureau-eds.fr

B.E. fluides :
BRIERE
 4A allée de la Mandallaz - Le Périclès - 74370 EPAGNY METZ-TESSY
 tél : 04 50 51 35 41 email : briere@briere.fr

Contrôle technique :
BUREAU VERITAS
 L'Alizé - PAE des Longeray - 74370 EPAGNY METZ-TESSY
 tél : 04 50 09 78 05 email : luc.renault@bureauveritas.com

Coordonnateur SPS :
BUREAU VERITAS
 L'Alizé - PAE des Longeray - 74370 EPAGNY METZ-TESSY
 tél : 04 50 09 78 05 email : gregory.lagrange@bureauveritas.com

daniel
MASSON

ARCHITECTURE
 27^A rue de la Saulne 74230 THONES
 tél. 04 50 02 08 08
 masson.architecture@orange.fr

PLANS D'EXECUTION DES OUVRAGES

plan n°
EXE 09

COUPE CC

échelle 1:50

date : 30/01/2020

date	indice	Modifications

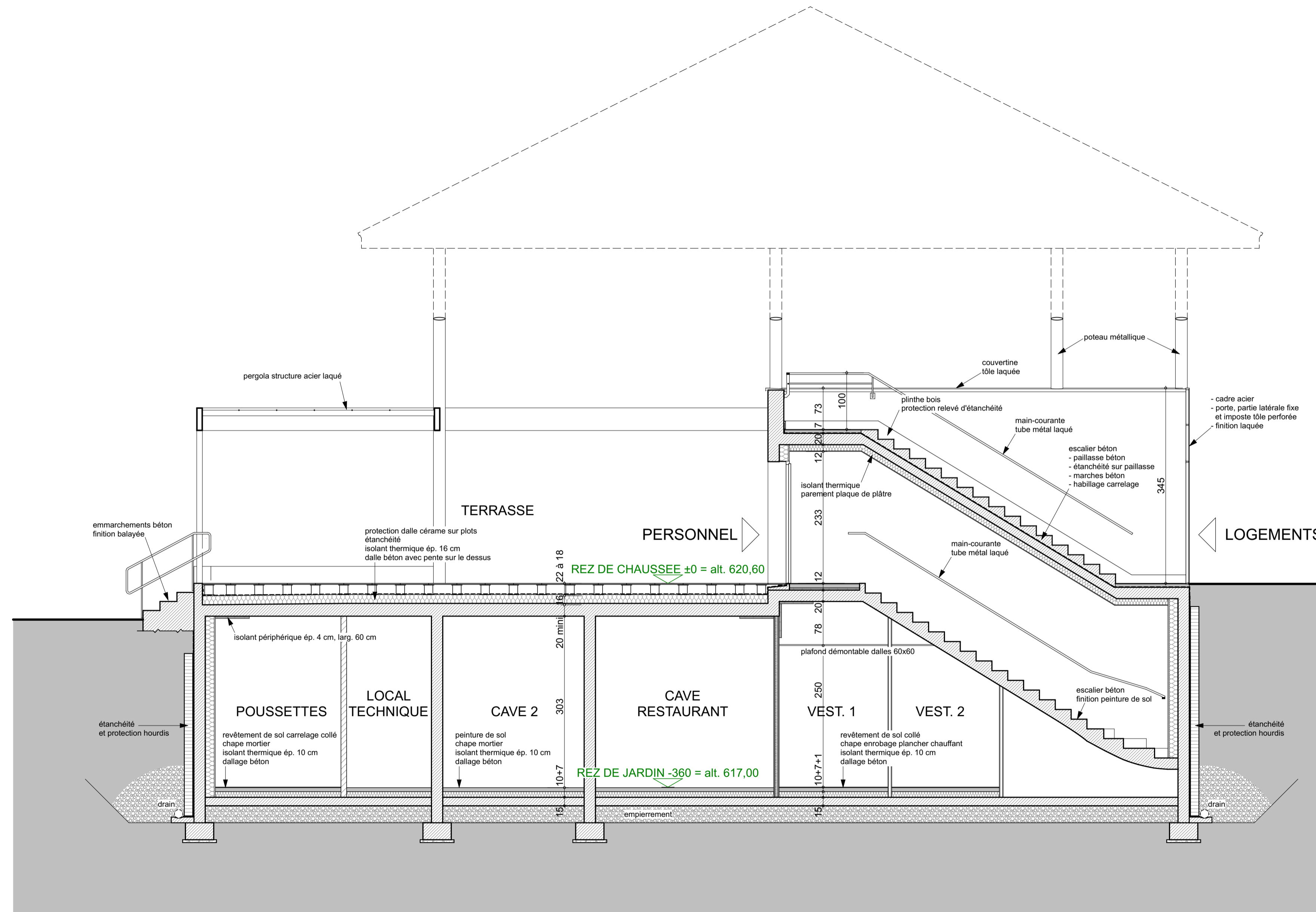

Commune de LA BALME DETHUY
REALISATION D'UN BATIMENT COMMUNAL
 5 route du Chef-lieu - 74230 LA BALME DETHUY

Economiste :
GATECC
 4 rue du Bulloz - PAE des Glaisins - Ancecy-le-Vieux - 74940 ANNECY
 tél : 04 50 64 01 08 email : gatecc@gatecc.fr

B.E. structure :
E.D.S
 Allée du Parmelan - ZA de la Bouvardes - 74370 EPAGNY METZ-TESSY
 tél : 04 50 10 69 44 email : eds74@bureau-eds.fr

B.E. fluides :
BRIERE
 4A allée de la Mandallaz - Le Périclès - 74370 EPAGNY METZ-TESSY
 tél : 04 50 51 35 41 email : briere@briere.fr

Contrôle technique :
BUREAU VERITAS
 L'Alizé - PAE des Longeray - 74370 EPAGNY METZ-TESSY
 tél : 04 50 09 78 05 email : luc.renault@bureauveritas.com

Coordonnateur SPS :
BUREAU VERITAS
 L'Alizé - PAE des Longeray - 74370 EPAGNY METZ-TESSY
 tél : 04 50 09 78 05 email : gregory.lagrange@bureauveritas.com

daniel MASSON
 ARCHITECTURE
 27^A rue de la Saulne 74230 THONES
 tél. 04 50 02 08 08
 masson.architecture@orange.fr

PLANS D'EXECUTION DES OUVRAGES plan n° **EXE 10**

COUPE DD échelle 1:50

date : 30/01/2020

date	indice	Modifications

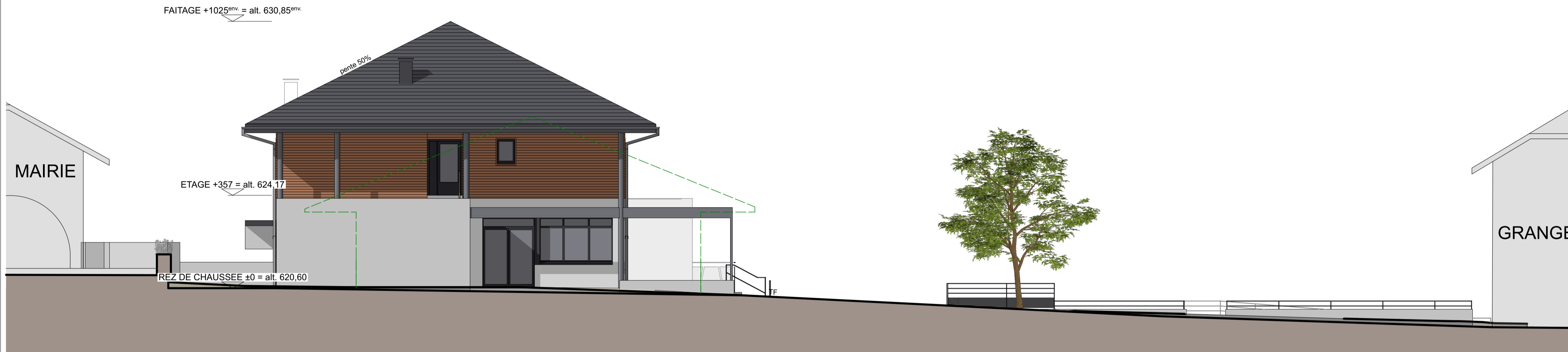

FACADE NORD

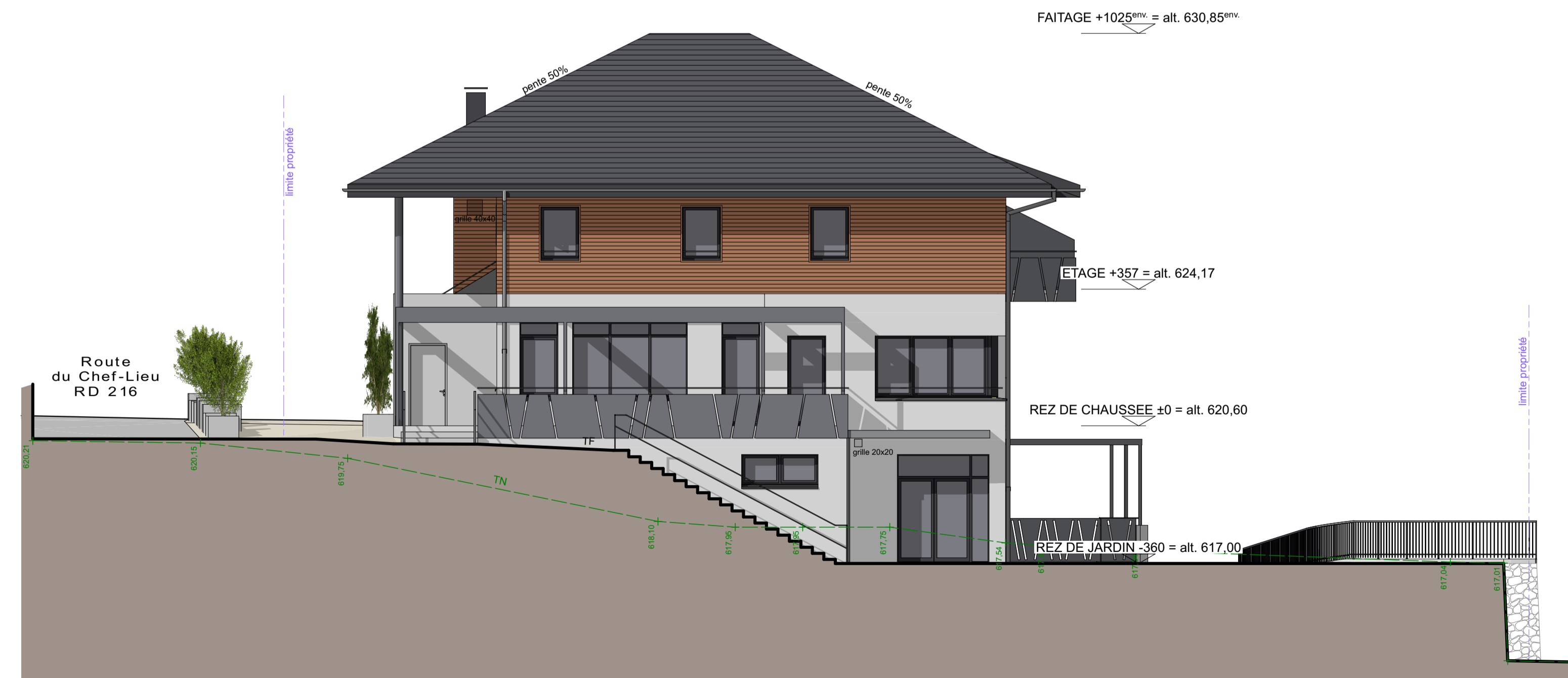

FACADE OUEST

Commune de LA BALME DETHUY
REALISATION D'UN BATIMENT COMMUNAL

5 route du Chef-lieu - 74230 LA BALME DETHUY

Economiste :
GATECC
 4 rue du Bulloz - PAE des Glaisins - Ancey-le-Vieux - 74940 ANNECY
 tél : 04 50 64 01 08 email : gatecc@gatecc.fr

B.E. structure :
E.D.S
 Allée du Parnelan - ZA de la Bouvardes - 74370 EPAGNY METZ-TESSY
 tél : 04 50 10 69 44 email : eds74@bureau-eds.fr

B.E. fluides :
BRIERE
 4A allée de la Mandallaz - Le Périclez - 74370 EPAGNY METZ-TESSY
 tél : 04 50 51 35 41 email : briere@briere.fr

Contrôle technique :
BUREAU VERITAS
 L'Alizé - PAE des Longeray - 74370 EPAGNY METZ-TESSY
 tél : 04 50 09 78 05 email : luc.renault@bureauveritas.com

Coordonnateur SPS :
BUREAU VERITAS
 L'Alizé - PAE des Longeray - 74370 EPAGNY METZ-TESSY
 tél : 04 50 09 78 05 email : gregory.lagrange@bureauveritas.com

daniel
MASSON

ARCHITECTURE
 27^A rue de la Saulne 74230 THONES
 tél. 04 50 02 08 08
 masson.architecture@orange.fr

PLANS D'EXECUTION DES OUVRAGES

plan n°
EXE 11

FACADES NORD et OUEST

échelle 1:100

date : 30/01/2020

date	indice	Modifications



FACADE SUD

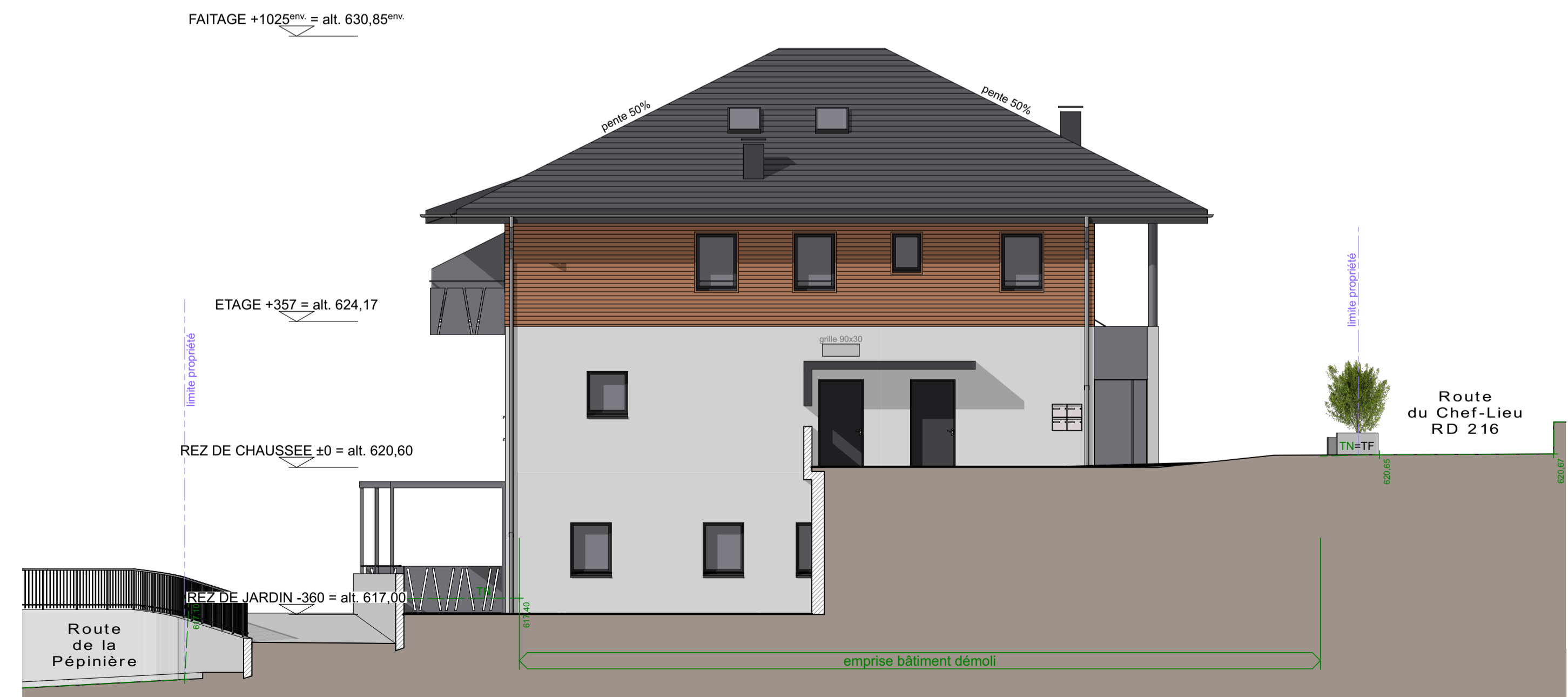

FACADE EST

Commune de LA BALME DE THUY
REALISATION D'UN BATIMENT COMMUNAL

5 route du Chef-lieu - 74230 LA BALME DE THUY

Economiste :
GATECC
 4 rue du Bulloz - PAE des Glaisins - Annecy-le-Vieux - 74940 ANNECY
 tél : 04 50 64 01 08 email : gatecc@gatecc.fr

B.E. structure :
E.D.S
 Allée du Parnelan - ZA de la Bouvardes - 74370 EPAGNY METZ-TESSY
 tél : 04 50 10 69 44 email : eds74@bureau-eds.fr

B.E. fluides :
BRIERE
 4A allée de la Mandallaz - Le Périclez - 74370 EPAGNY METZ-TESSY
 tél : 04 50 51 35 41 email : briere@briere.fr

Contrôle technique :
BUREAU VERITAS
 L'Alizé - PAE des Longeray - 74370 EPAGNY METZ-TESSY
 tél : 04 50 09 78 05 email : luc.renault@bureauveritas.com

Coordonnateur SPS :
BUREAU VERITAS
 L'Alizé - PAE des Longeray - 74370 EPAGNY METZ-TESSY
 tél : 04 50 09 78 05 email : gregory.lagrange@bureauveritas.com

daniel
MASSON

ARCHITECTURE
 27^A rue de la Saulne 74230 THONES
 tél. 04 50 02 08 08
 masson.architecture@orange.fr

PLANS D'EXECUTION DES OUVRAGES

plan n°
EXE 12

FACADES SUD et EST

échelle 1:100

date : 30/01/2020

date	indice	Modifications

ME 1

Châssis vitré composé de 2 ouvrants abattants

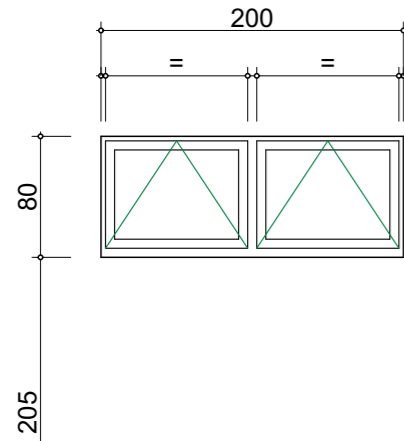
niveau : rez de jardin
localisation : dégagement & poussettes**ME 2**

Ensemble menuisé vitré composé d'une porte à 2 vantaux vitrés ouvrant à l'anglaise et de 3 châssis fixes dont deux en imposte

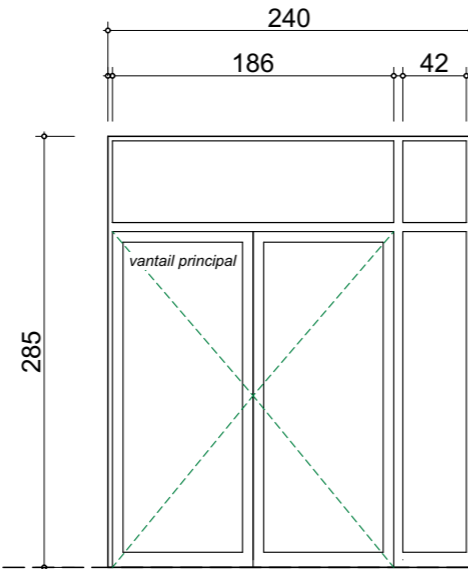
niveau : rez de jardin
localisation : accueil**ME 3**

Châssis vitré composé de deux châssis fixes et de 2 ouvrants abattants en imposte

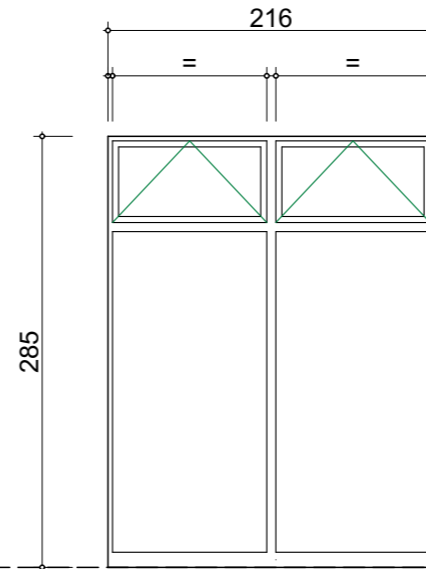
niveau : rez de jardin
localisation : accueil**ME 4**

Ensemble menuisé vitré en aluminium composé de deux portes ouvrant à la française, de deux châssis vitrés fixes et de 4 ouvrants abattants en imposte

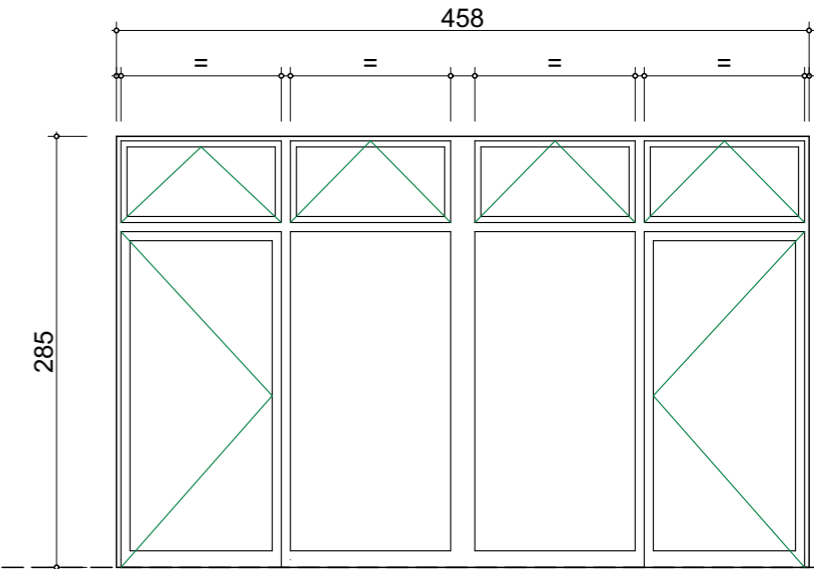
niveau : rez de jardin
localisation : pièce de vie**ME 5**

Ensemble menuisé vitré en aluminium composé de deux portes : l'une ouvrant à l'anglaise (porte de secours), l'autre ouvrant à la française, de deux châssis vitrés fixes et de 4 ouvrants abattants en imposte

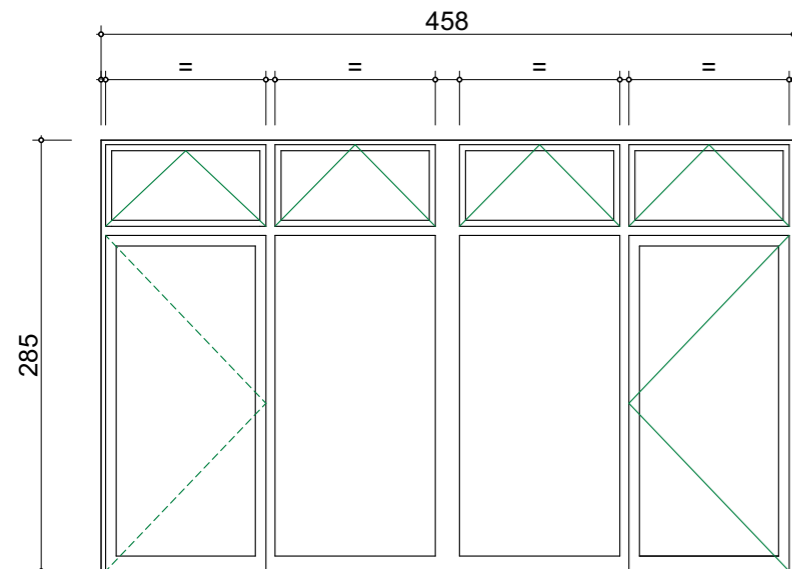
niveau : rez de jardin
localisation : sieste 4

Sortie de secours

ME 6

Châssis vitré ouvrant oscillo-battant.

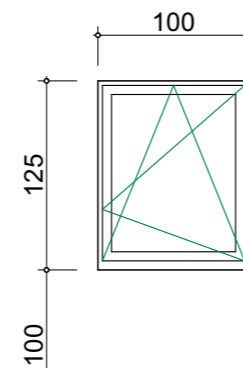
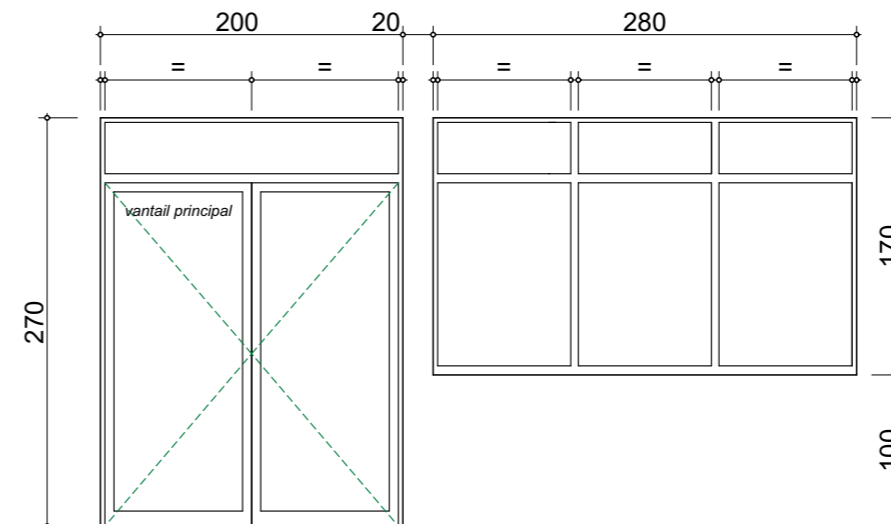
niveau : rez de jardin
localisation : sieste 1,2 et 3**ME 7a**ME 7a : Ensemble menuisé vitré 200x170 cm en acier composé d'une porte à 2 vantaux égaux vitrés ouvrant à l'anglaise et d'une imposte fixe
ME 7b : Ensemble menuisé vitré 280x170 cm en aluminium composé de 3 châssis vitrés fixes et de 3 impostesniveau : rez de chaussée
localisation : restaurant

Sortie de secours

ME 8

Châssis vitré ouvrant oscillo-battant et imposte vitrée.

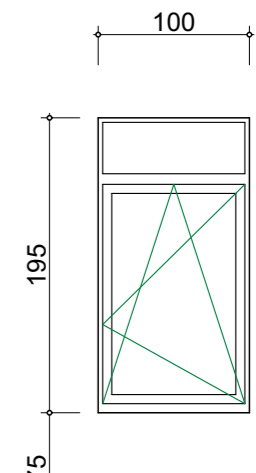
niveau : rez de chaussée
localisation : restaurant

Nota : Menuiseries vues de l'extérieur

- ouvrant à la française = ouvrant sur l'intérieur
- ouvrant à l'anglaise = ouvrant sur l'extérieur

daniel
MASSON
ARCHITECTURE

27^A rue de la Saulne 74230 THONES
tél. 04 50 02 08 08
masson.architecture@orange.fr

Commune de LA BALME DE THUY
REALISATION D'UN BATIMENT COMMUNAL

5 route du Chef-lieu - 74230 LA BALME DE THUY

éch. : 1:50

MENUISERIES EXTERIEURES 1**EXE**plan n° **EXE 13**

date : 30/01/2020

date modif. :

ME 9

Ensemble menuisé vitré en aluminium composé de trois châssis vitrés fixes et de 3 impostes

niveau : rez de chaussée
localisation : restaurant

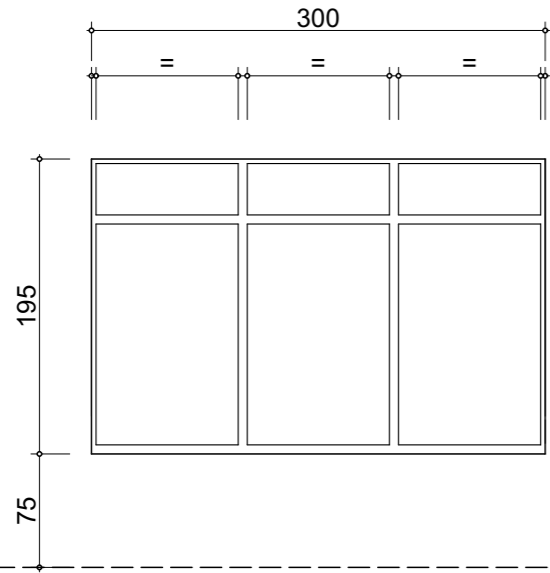
**ME 10**

Ensemble menuisé vitré en aluminium avec porte vitrée et imposte vitrée

niveau : rez de chaussée
localisation : restaurant

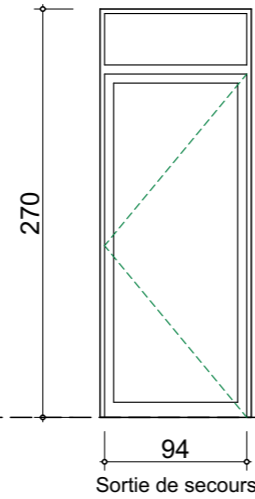
**ME 11**

Bloc porte vitré en aluminium

niveau : rez de chaussée
localisation : restaurant

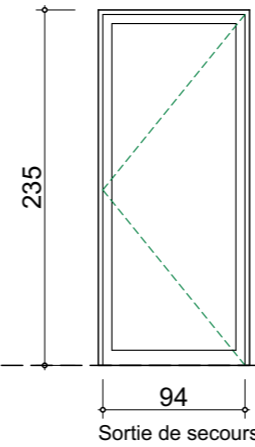
**ME 12**

Ensemble menuisé en aluminium
Fenêtres d'angle composé de 5 châssis vitrés dont 2 sont ouvrants oscillo battants à la française et 3 battants simple à la française

niveau : rez de chaussée
localisation : restaurant

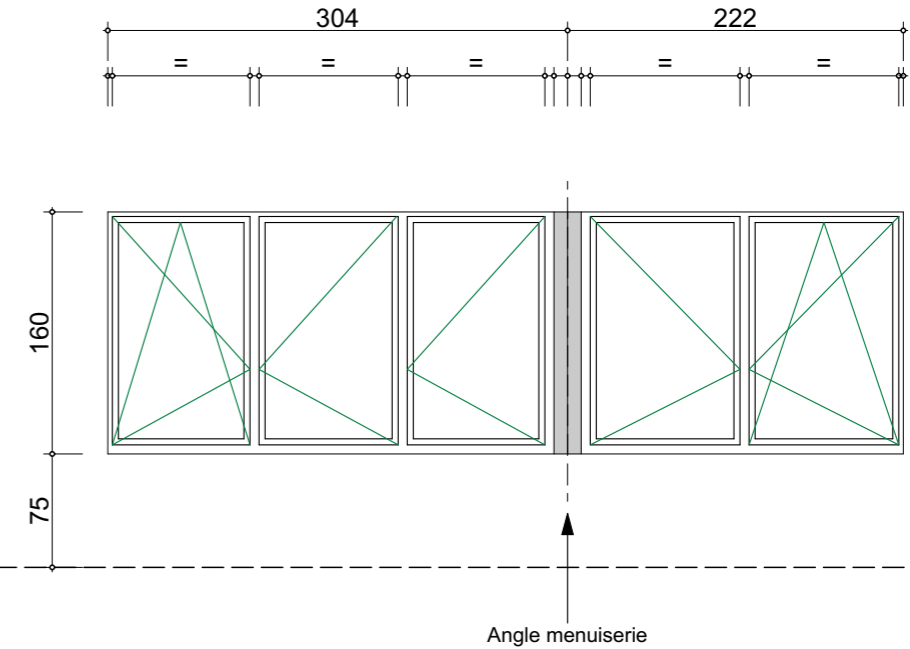
**ME 13**

Ensemble menuisé vitré en aluminium composé de trois châssis vitrés composé de 3 ouvrants oscillo-battants et de 3 châssis fixes en imposte.

niveau : rez de chaussée
localisation : restaurant

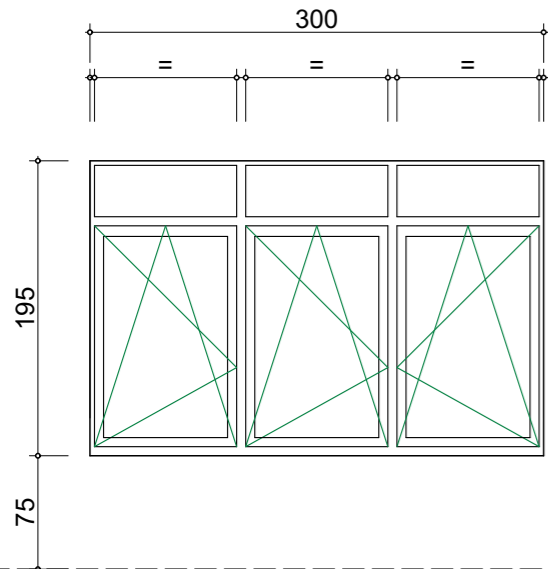
**ME 14**

Châssis vitré ouvrant aluminium oscillo-battant

niveau : rez de chaussée
localisation : cuisine

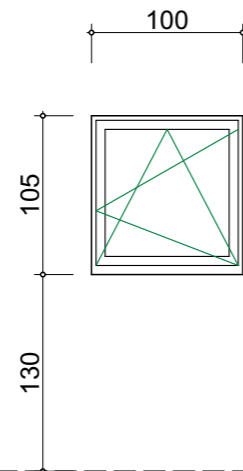
**ME 15**

Bloc-porte vitrée en aluminium, tierce, ouvrant à l'anglaise

niveau : étage
localisation : dégagement hall d'entrée

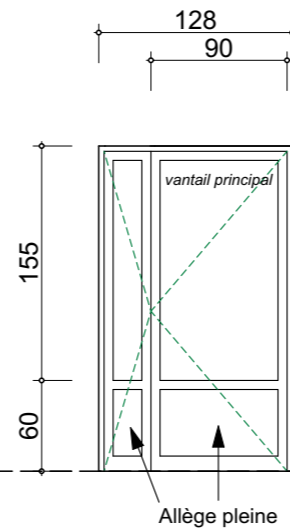
**ME 16**

Châssis vitré en aluminium ouvrant oscillo-battant.

niveau : étage
localisation : salle d'eau T3 Ouest

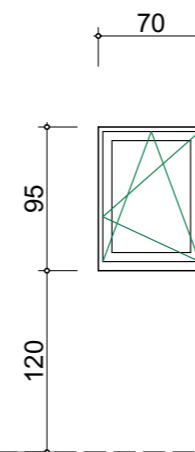
**ME 17**

Châssis vitré en aluminium ouvrant oscillo-battant.

niveau : étage
localisation : Ch.1, 2, Cuisine - T3 Ouest

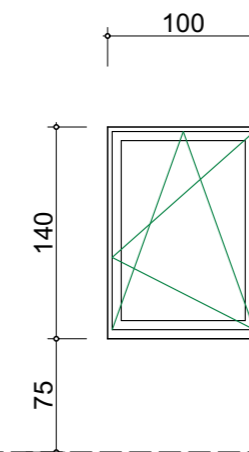
**ME 18**

Châssis vitré en aluminium coulissant

niveau : étage
localisation : Séjours Balcon Ouest
Balcon Est

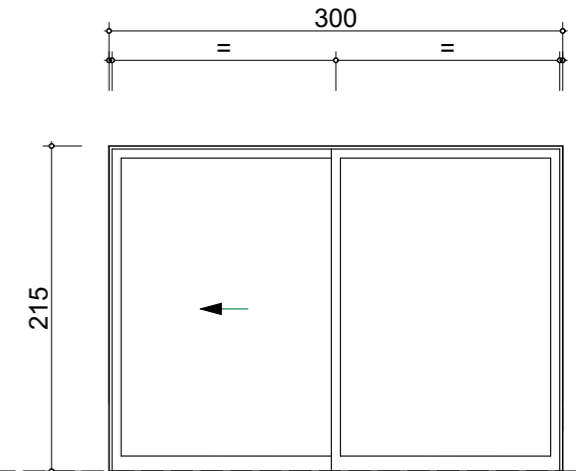

Nota : Menuiseries vues de l'extérieur

- ouvrant à la française = ouvrant sur l'intérieur
- - - ouvrant à l'anglaise = ouvrant sur l'extérieur

daniel
MASSON
ARCHITECTURE

27^A rue de la Saulne 74230 THONES
tél. 04 50 02 08 08
masson.architecture@orange.fr

Commune de LA BALME DE THUY
REALISATION D'UN BATIMENT COMMUNAL

5 route du Chef-lieu - 74230 LA BALME DE THUY

éch. : 1:50

EXE
plan n° **EXE.14**

date : 30/01/2020
date modif. :

MENUISERIES EXTERIEURES 2

PE 1

Ensemble menuisé en acier composé d'une porte pleine, vantail isolant, ouvrant à l'anglaise et d'une imposte fixe vitrée

niveau : rez de jardin
localisation : Degt. & poussettes

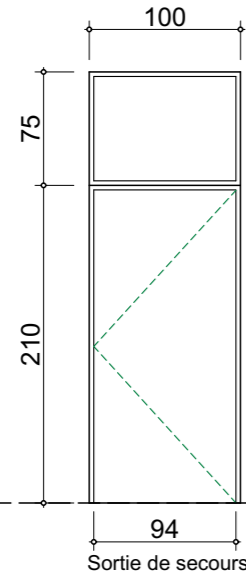
**PE 2**

Bloc porte pleine en acier, vantail isolant, ouvrant à l'anglaise

niveau : rez de chaussée
localisation : Degt. personnel

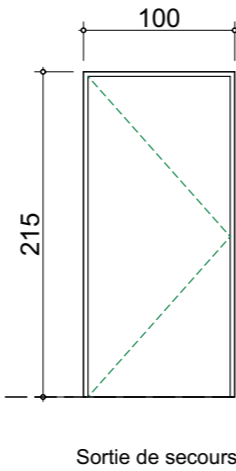
**PE 3**

Bloc porte pleine en acier, vantail isolant, ouvrant à l'anglaise

niveau : rez de chaussée
localisation : Degt. cuisine restaurant
Wc public

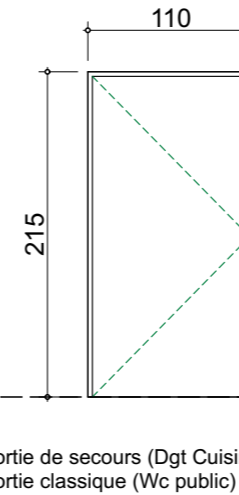
**PE 4**

Façade d'entrée des logements constituée :

- d'un bâti en acier (invisible de l'extérieur),
 - d'une porte pleine ouvrant à l'anglaise, vantail non-isolé en tôle perforée, perforation carré.
 - d'une partie latérale fixe en tôle perforée, perforation carrée, dans laquelle pour s'intégrer le portier-interphone.
 - d'une imposte fixe en tôle perforée, perforation carrée.
- Les 3 éléments composant la façade d'entrée seront sur un même plan côté extérieur (sans relief).
Ensemble serrurier finition laquée en atelier.

niveau : rez de chaussée
localisation : Accès extérieur logements

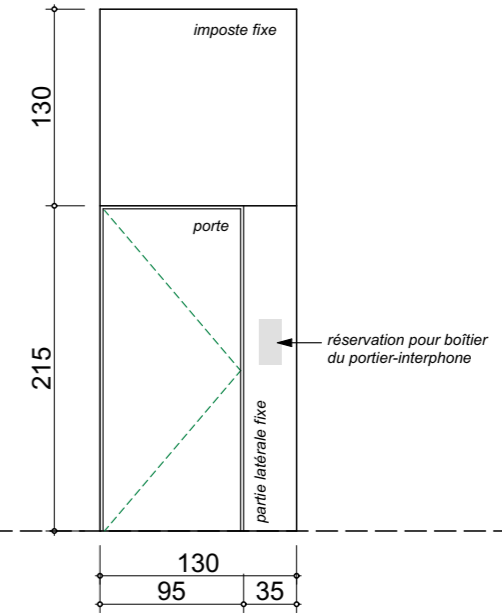

daniel
MASSON ARCHITECTURE

27^A rue de la Saulne 74230 THONES
tél. 04 50 02 08 08
masson.architecture@orange.fr

Commune de LA BALME DE THUY
REALISATION D'UN BATIMENT COMMUNAL
5 route du Chef-lieu - 74230 LA BALME DE THUY

EXE
plan n° **EXE 15**
date : 30/01/2020
date modif. :

éch. : 1:50

PORTES EXTERIEURES

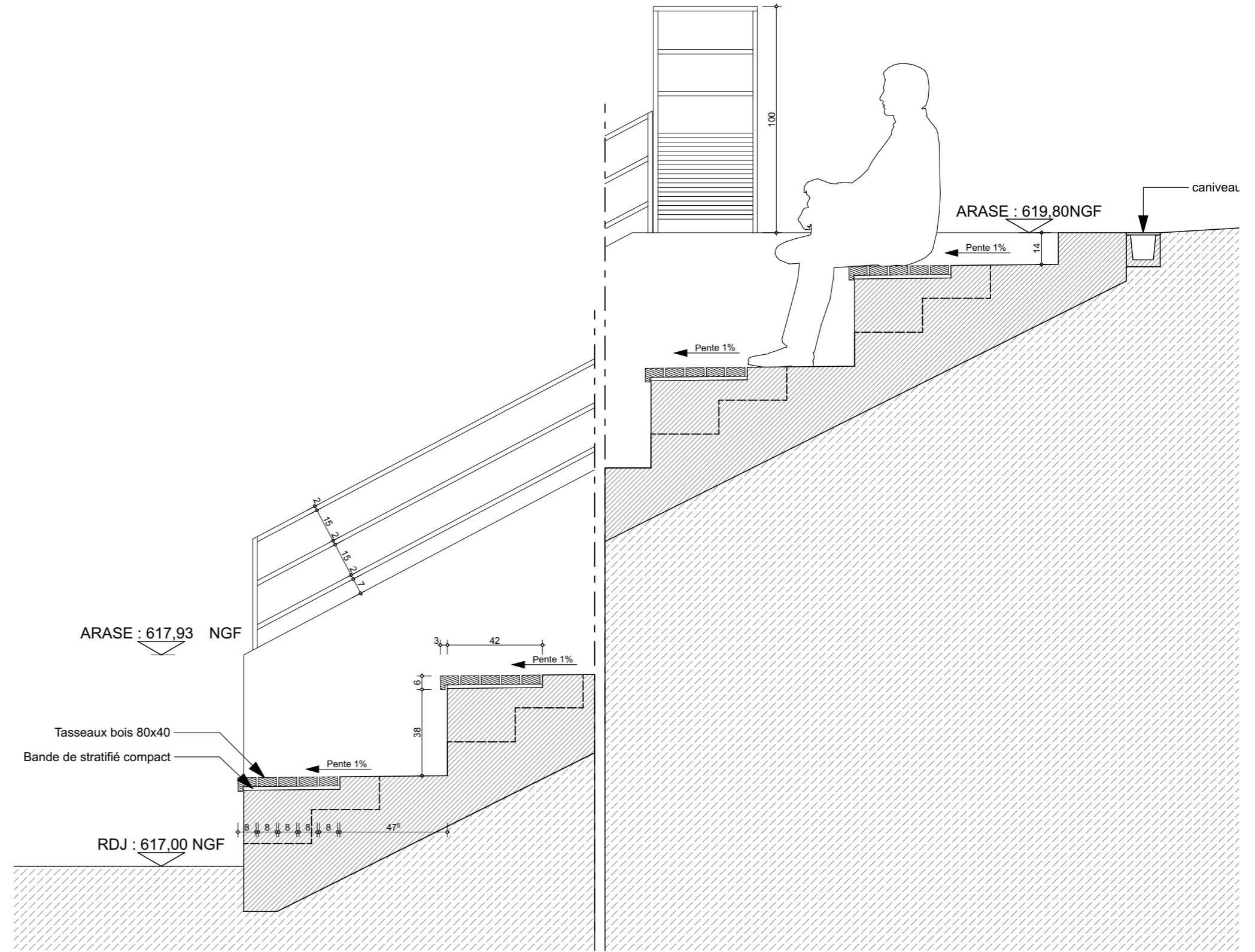
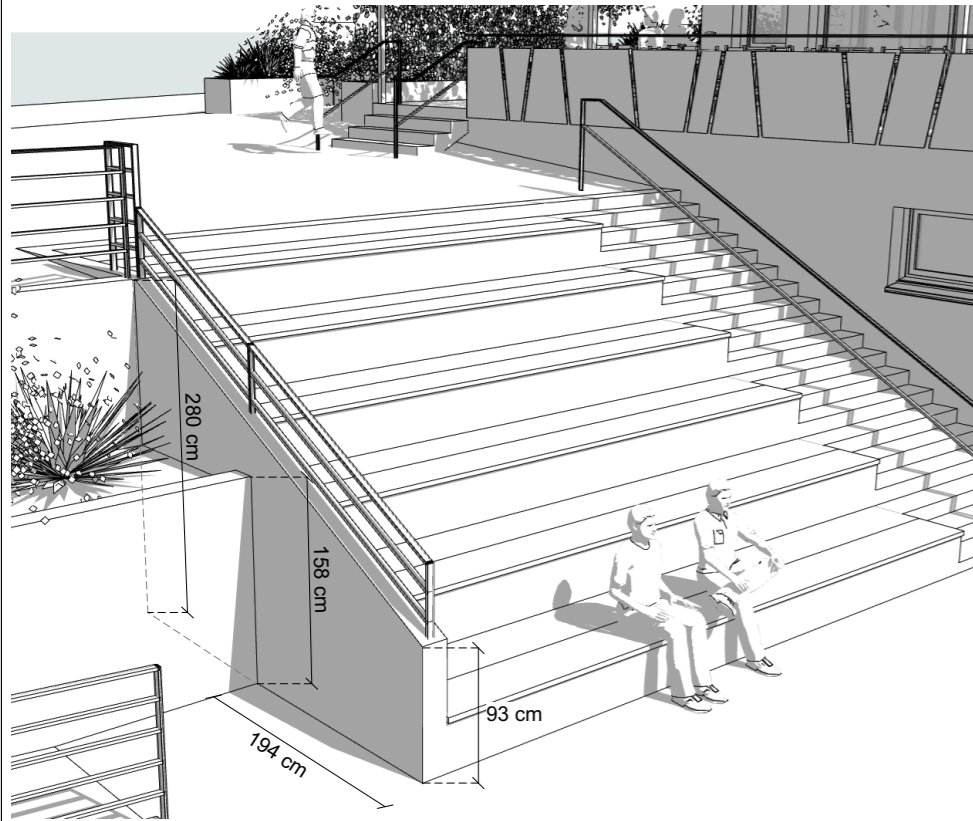

daniel
MASSON ARCHITECTURE

27^A rue de la Saulne 74230 THONES
tél. 04 50 02 08 08
masson.architecture@orange.fr

Commune de LA BALME DE THUY
REALISATION D'UN BATIMENT COMMUNAL
5 route du Chef-lieu - 74230 LA BALME DE THUY

EXE
plan n° **EXE 16**
date : 30/01/2020
date modif. :

éch. : 1:20

DETAIL DE PRINCIPE - GRADINS

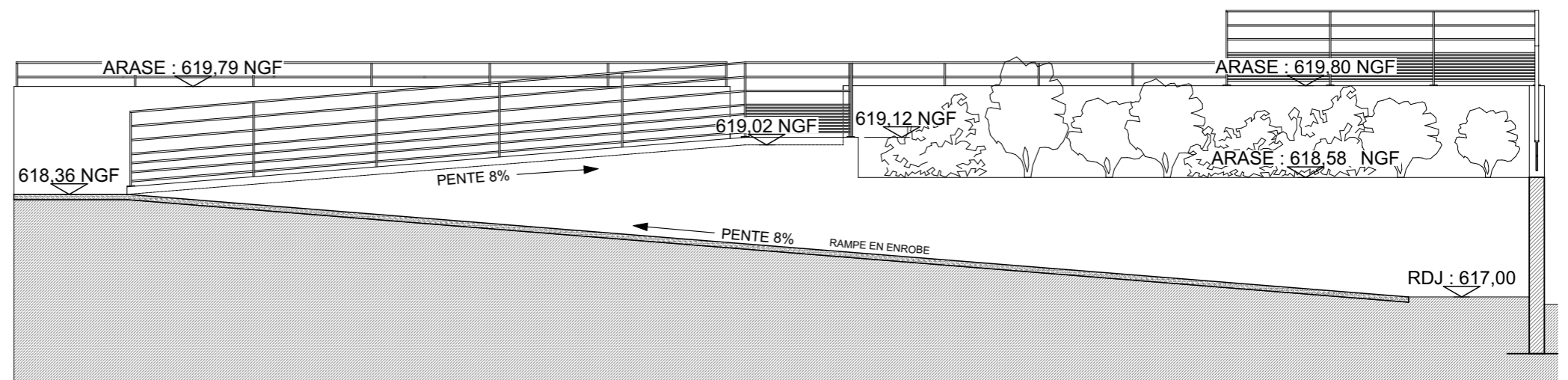
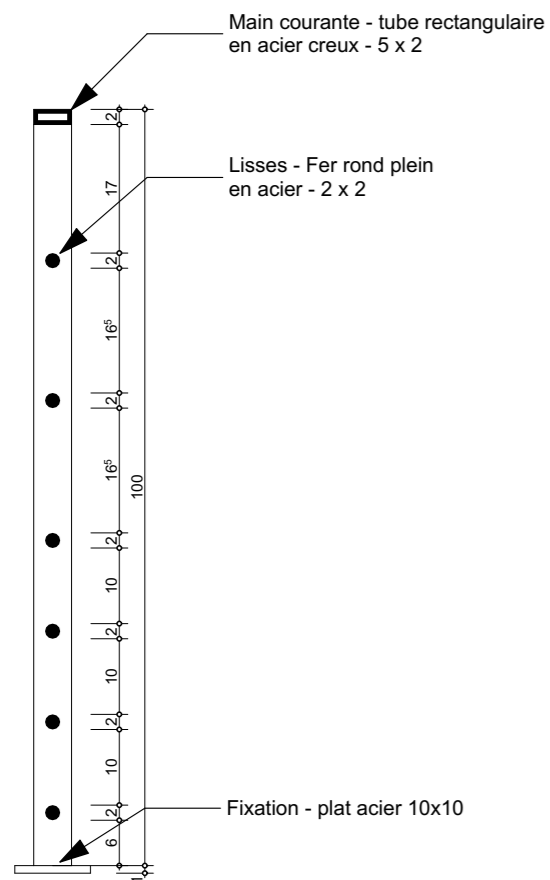
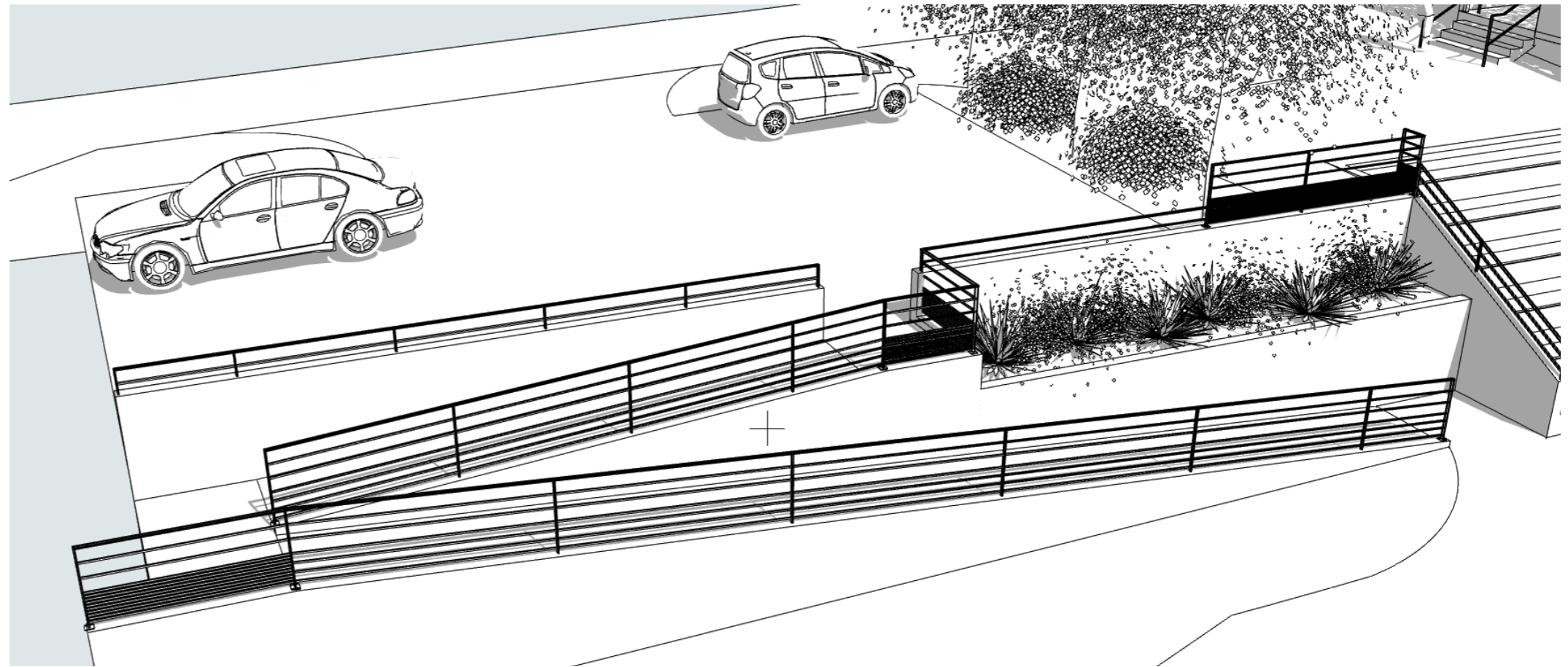
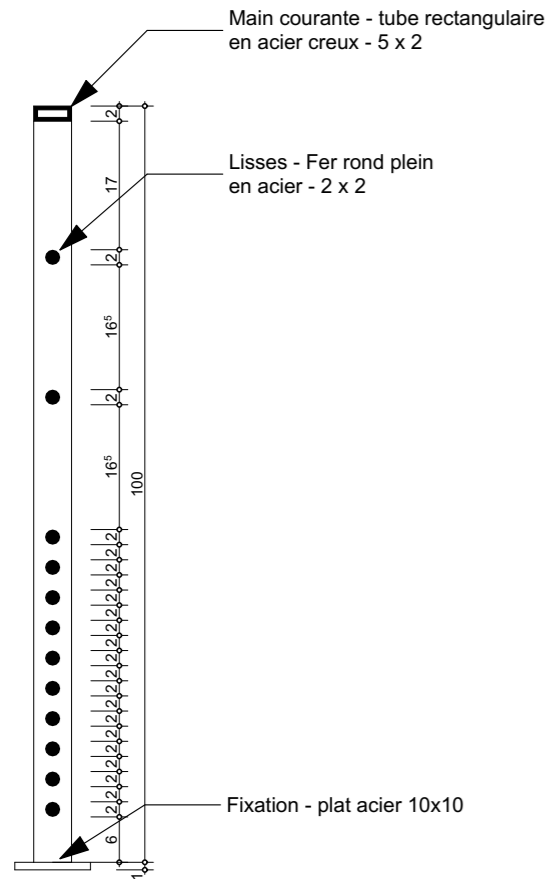

daniel
MASSON
ARCHITECTURE

27^A rue de la Saulne 74230 THONES
tél. 04 50 02 08 08
masson.architecture@orange.fr

Commune de LA BALME DE THUY

REALISATION D'UN BATIMENT COMMUNAL

5 route du Chef-lieu - 74230 LA BALME DE THUY

éch. : 1:75,
1:10

DETAIL DE PRINCIPE - RAMPE POUSSETTES

EXE

plan n° **EXE 17**

date : 30/01/2020
date modif. :

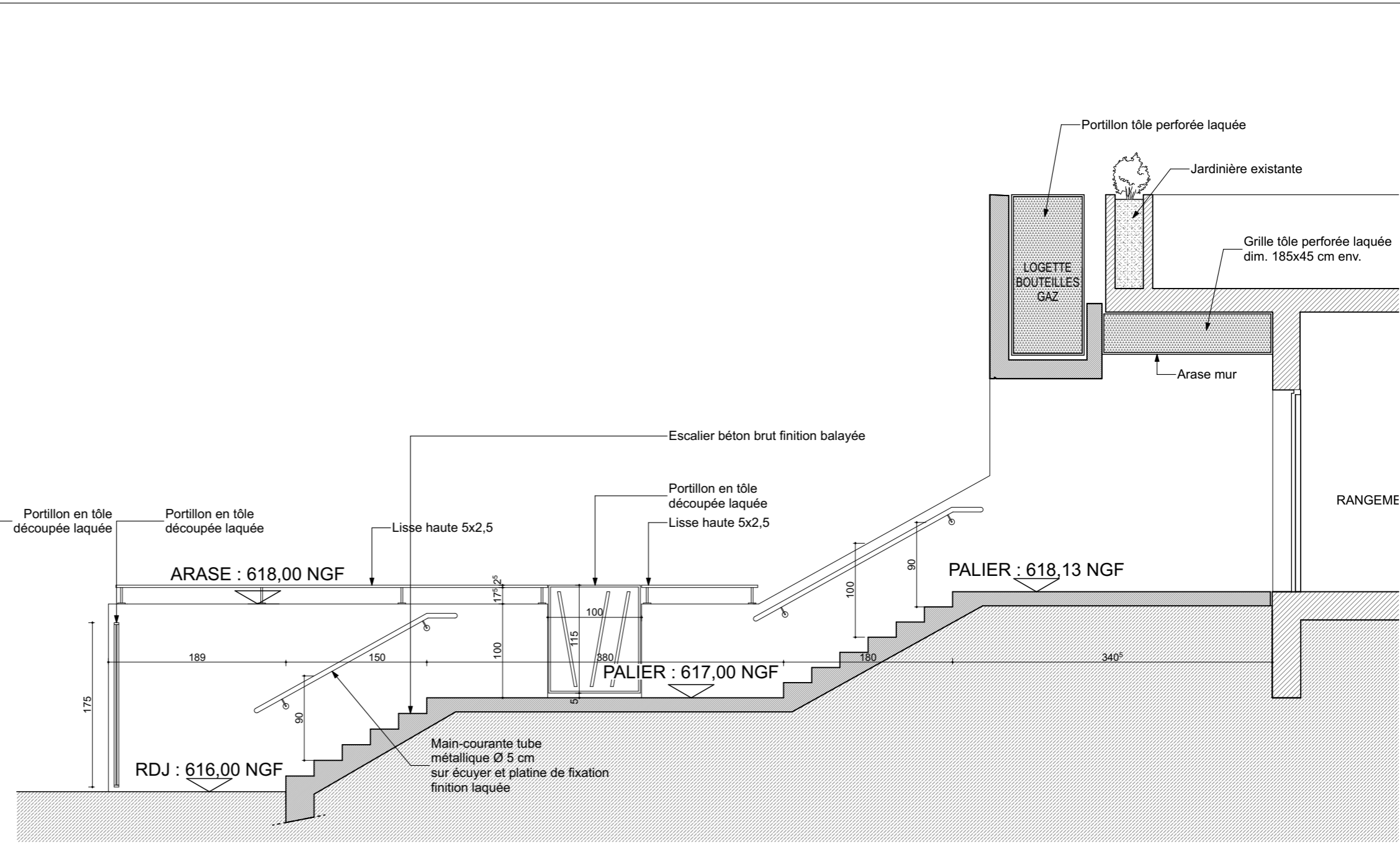
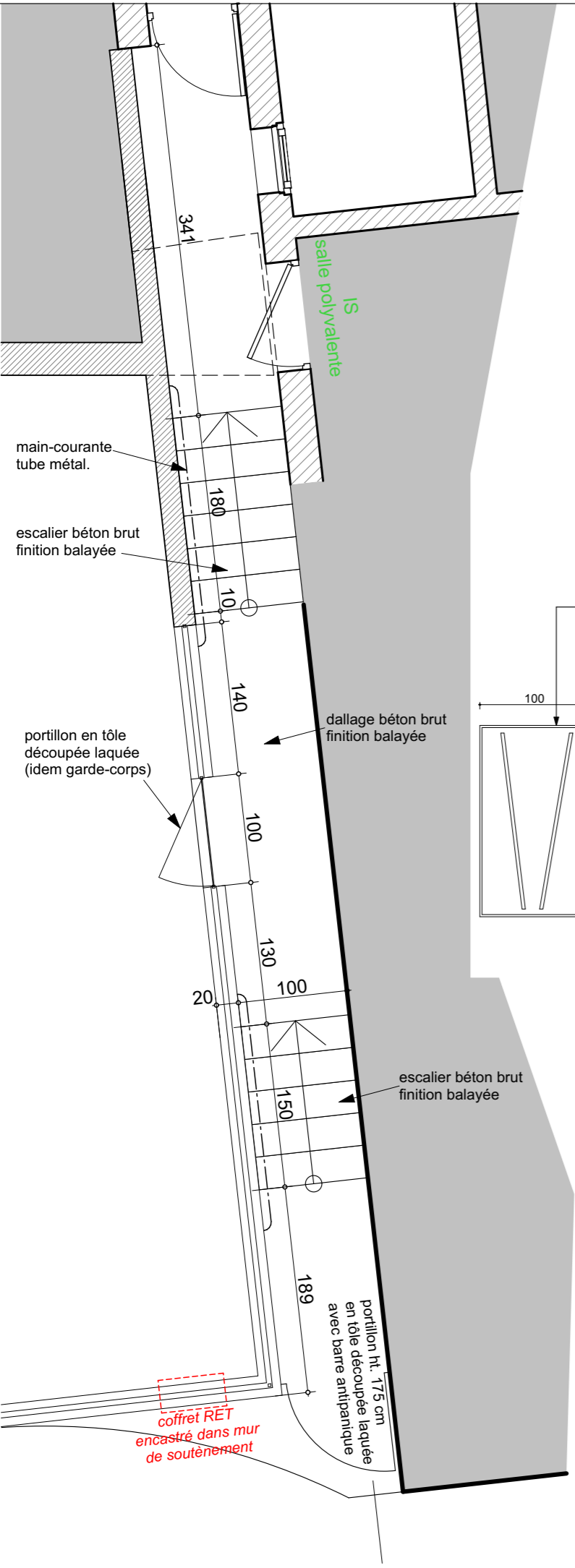

daniel
MASSON ARCHITECTURE

27^A rue de la Saulne 74230 THONES
tél. 04 50 02 08 08
masson.architecture@orange.fr

Commune de LA BALME DE THUY

REALISATION D'UN BATIMENT COMMUNAL

5 route du Chef-lieu - 74230 LA BALME DE THUY

EXE

plan n° **EXE 18**

date : **30/01/2020**
date modif. :

éch. : 1:50

DETAIL DE PRINCIPE - ESCALIERS EST

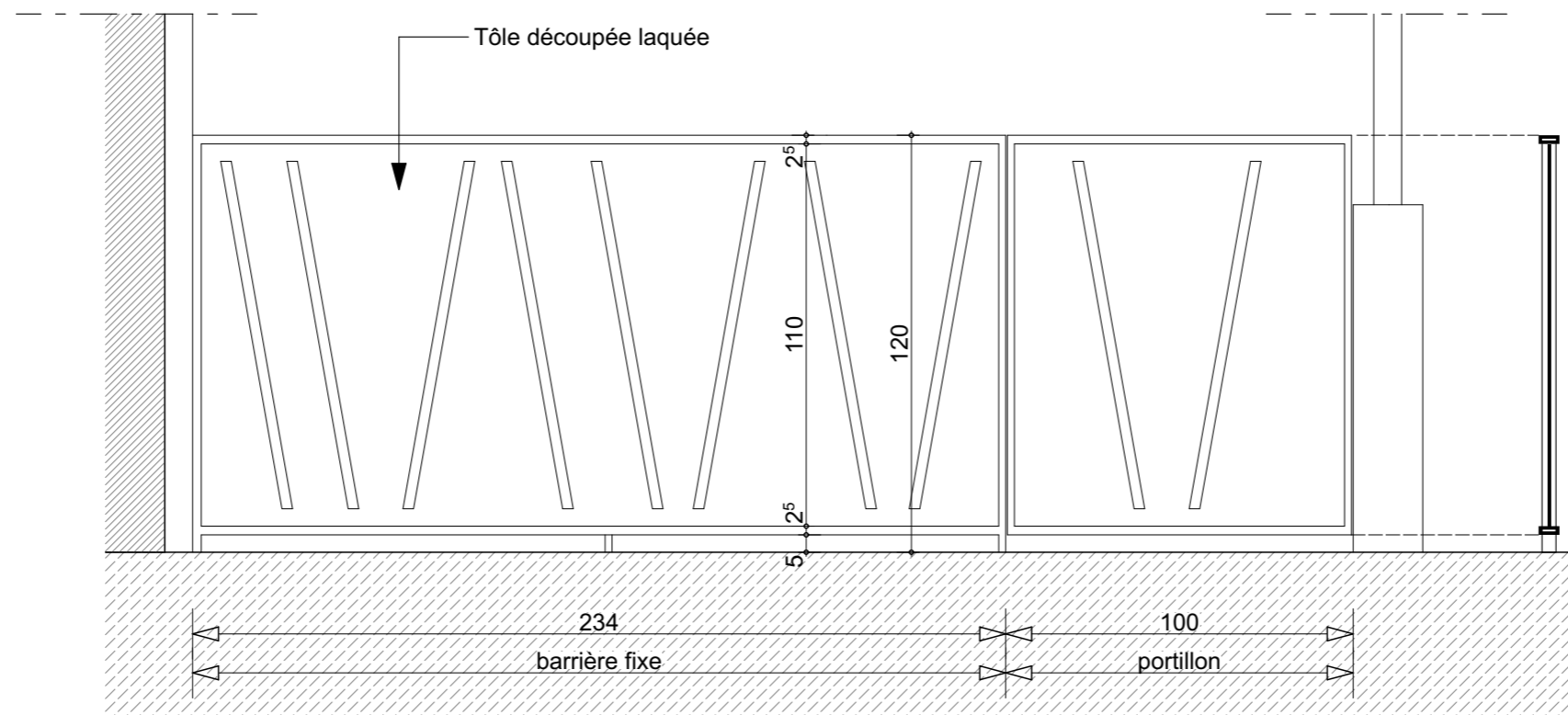
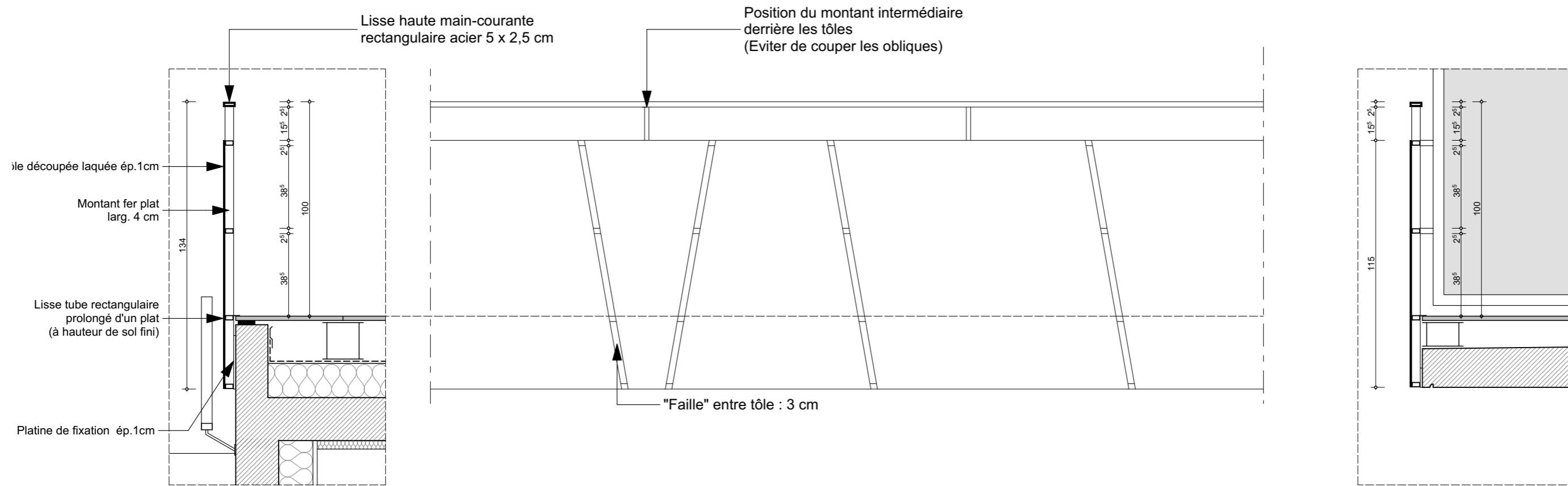

daniel
MASSON
 ARCHITECTURE
 27^A rue de la Saulne 74230 THONES
 tél. 04 50 02 08 08
 masson.architecture@orange.fr

Commune de LA BALME DE THUY
REALISATION D'UN BATIMENT COMMUNAL
 5 route du Chef-lieu - 74230 LA BALME DE THUY

EXE
 plan n° **EXE 19**
 date : 30/01/2020
 date modif. :

éch. : 1:20

DETAIL DE PRINCIPE - GARDE-CORPS