

daniel
MASSON ■
 ARCHITECTURE

27^A rue de la Saulne 74230 THONES
 tél. 04 50 02 08 08
 masson.architecture@orange.fr

réhabilitation de l'école de SERRAVAL

ÉTAT DES LIEUX

éch. : 1:100

REZ INFÉRIEUR

A

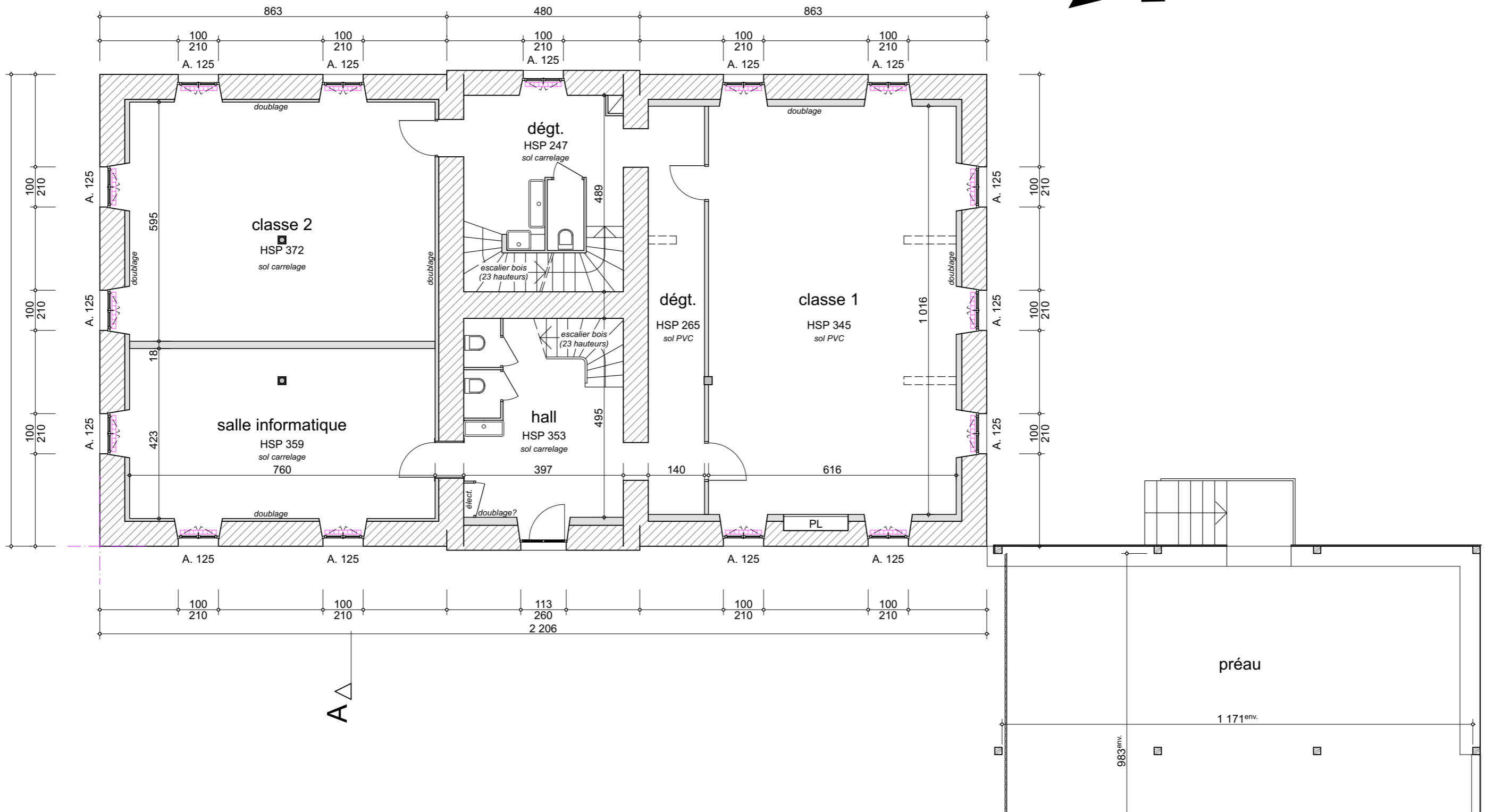

daniel
MASSON ARCHITECTURE

27^A rue de la Saulne 74230 THONES
tél. 04 50 02 08 08
masson.architecture@orange.fr

réhabilitation de l'école de SERRAVAL

ÉTAT DES LIEUX

éch. : 1:100

REZ DE SOL

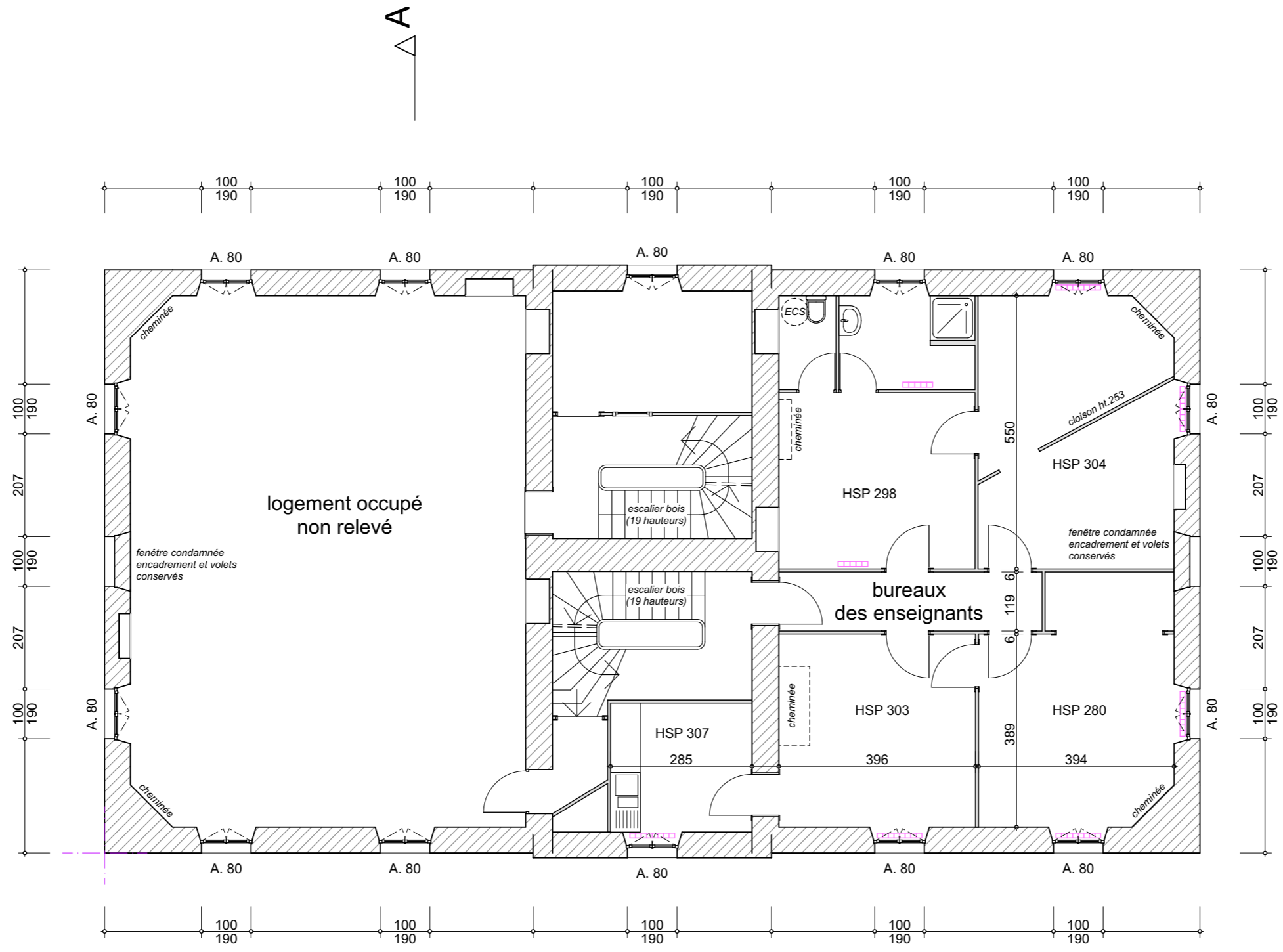

daniel
MASSON ■
 ARCHITECTURE

27^A rue de la Saulne 74230 THONES
 tél. 04 50 02 08 08
 masson.architecture@orange.fr

réhabilitation de l'école de SERRAVAL

ÉTAT DES LIEUX

éch. : 1:100 **ETAGE**

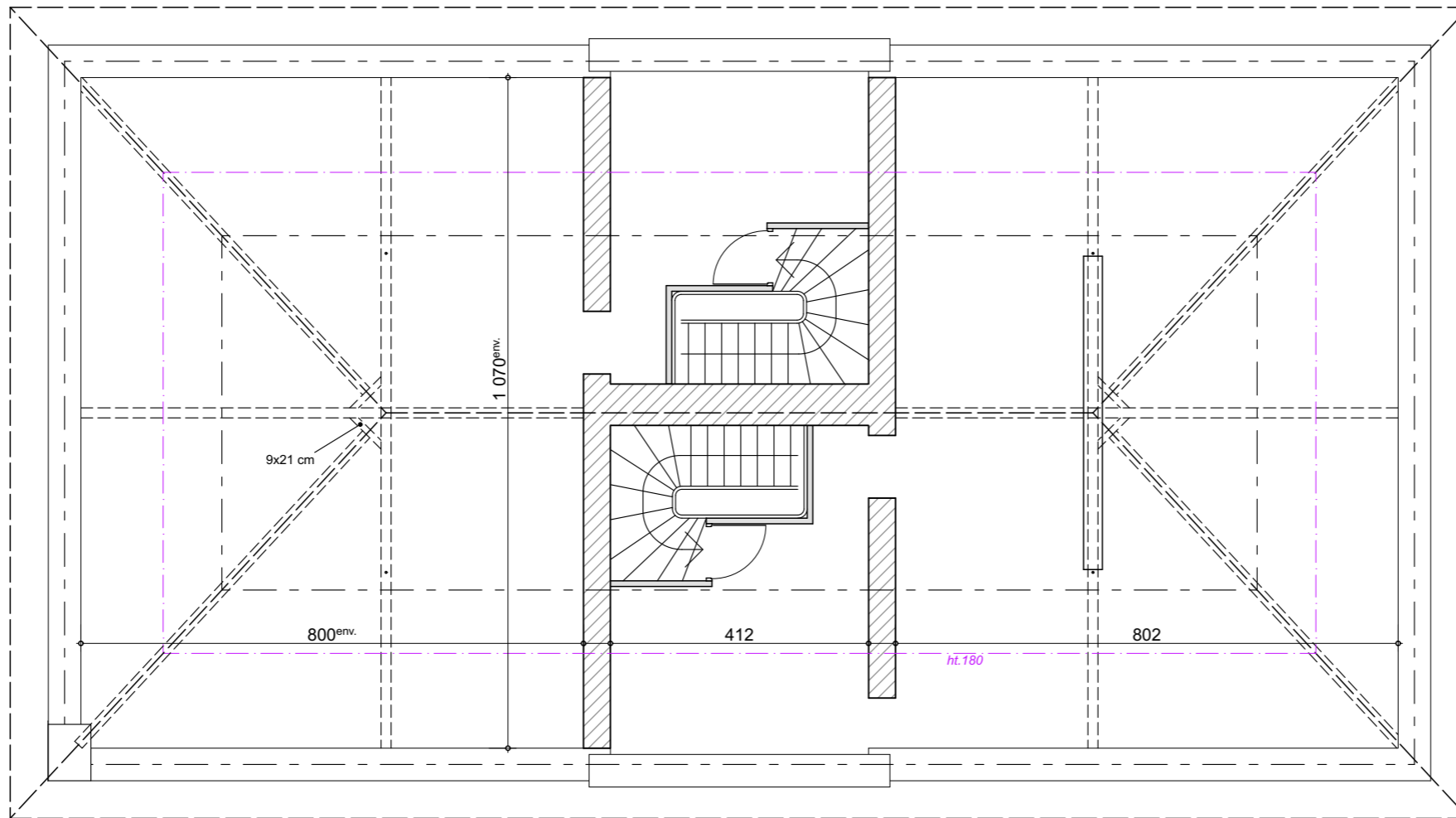

A
△

➤ N

A
△

daniel
MASSON 
ARCHITECTURE

27^A rue de la Saulne 74230 THONES
tél. 04 50 02 08 08
masson.architecture@orange.fr

réhabilitation de l'école de SERRAVAL

ÉTAT DES LIEUX

éch. : 1:100

COMBLES

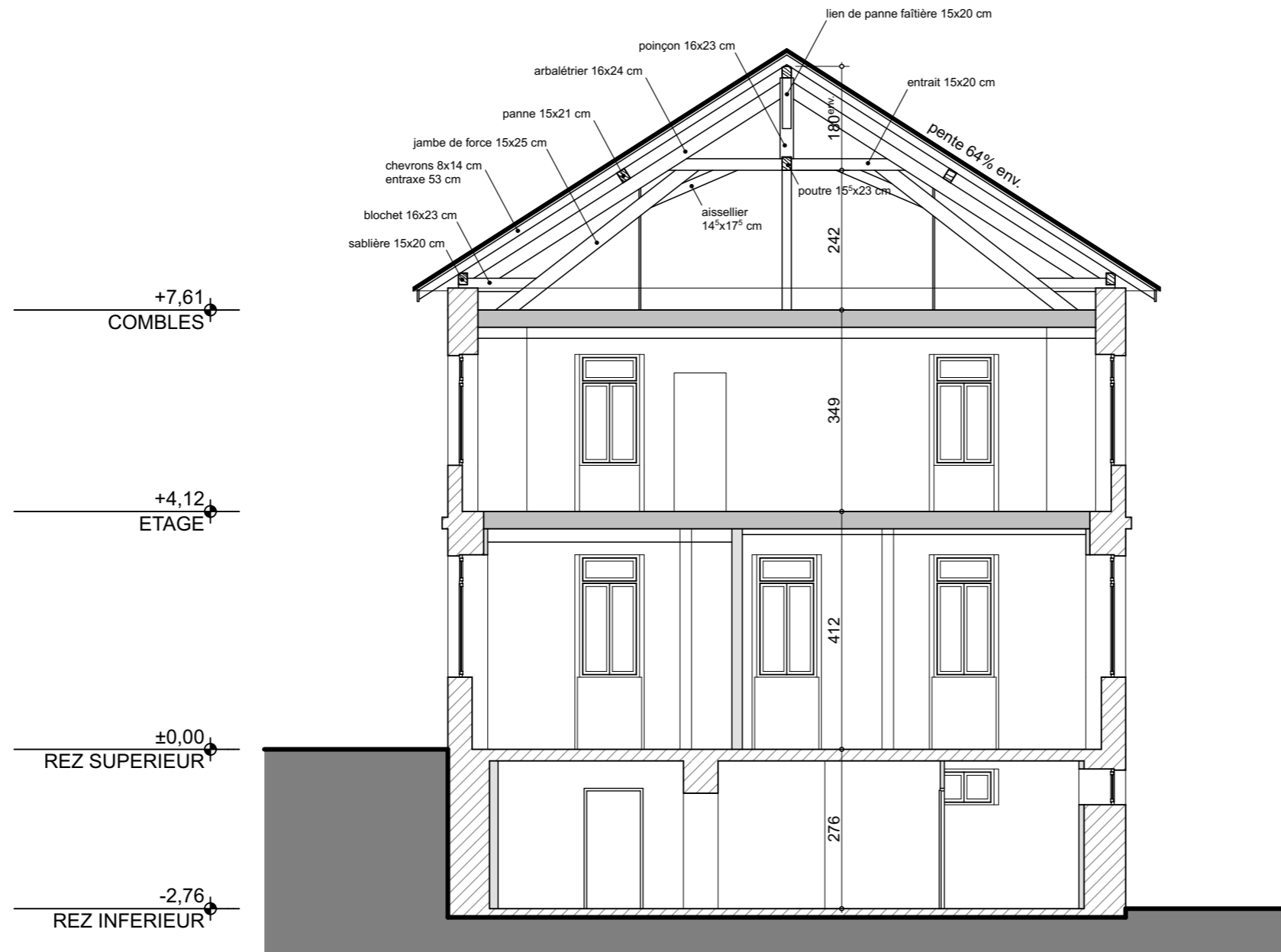

daniel
MASSON
 ARCHITECTURE
 27^A rue de la Saulne 74230 THONES
 tél. 04 50 02 08 08
 masson.architecture@orange.fr

réhabilitation de l'école de SERRAVAL
ÉTAT DES LIEUX
 éch. : 1:100
COUPE AA

FAITAGE alt. 760,53

COMBLES

ETAGE

REZ SUP. alt. 748,34

limite propriété



daniel
MASSON 
ARCHITECTURE
27^A rue de la Saulne 74230 THONES
tél. 04 50 02 08 08
masson.architecture@orange.fr

réhabilitation de l'école de SERRAVAL

ÉTAT DES LIEUX

éch. : 1:100

FACADE EST

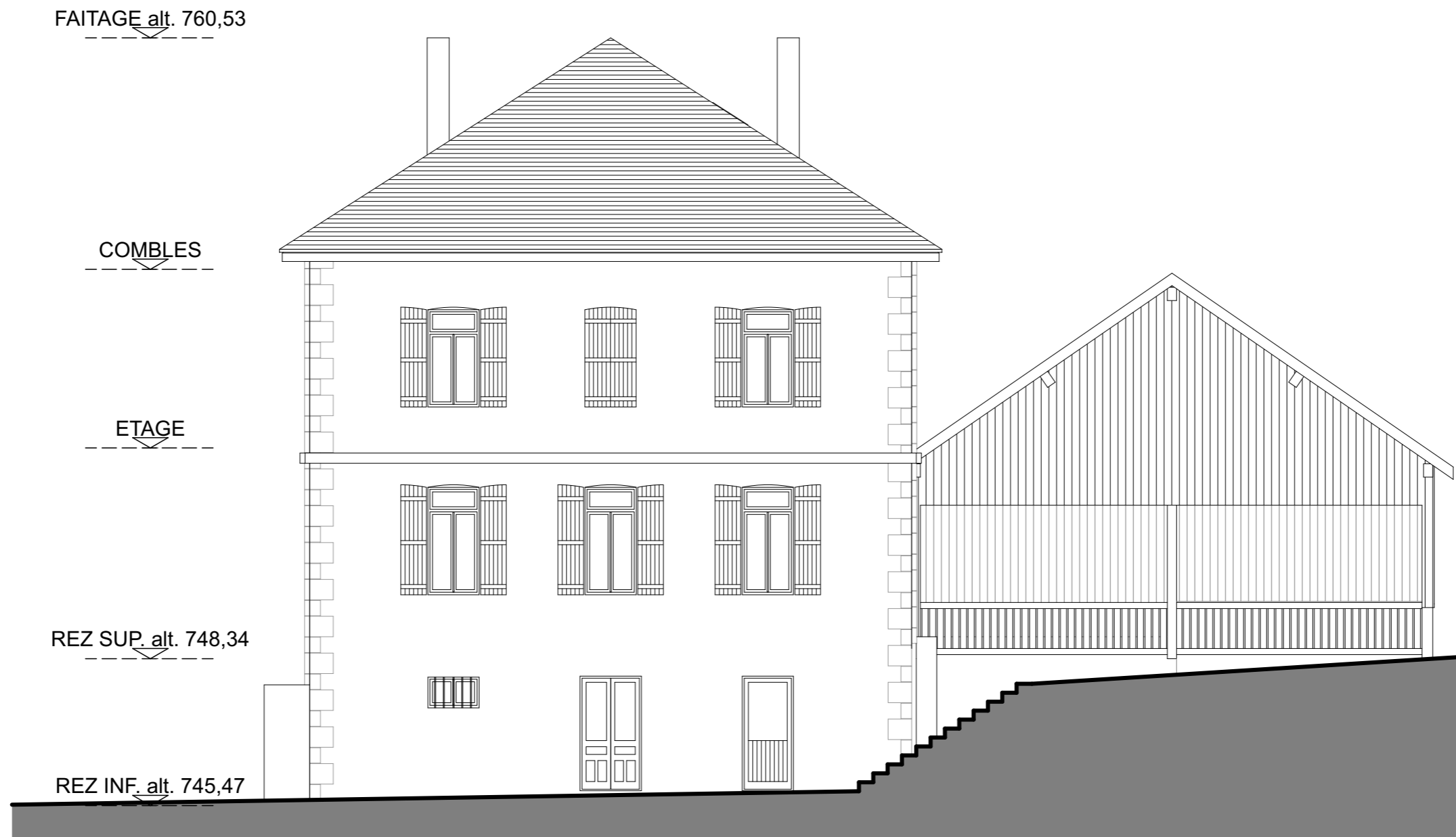

FAITAGE alt. 760,53

COMBLES

ETAGE

REZ SUP. alt. 748,34

REZ INF. alt. 745,47

daniel
MASSON 
 ARCHITECTURE
 27^A rue de la Saulne 74230 THONES
 tél. 04 50 02 08 08
 masson.architecture@orange.fr

réhabilitation de l'école de SERRAVAL

ÉTAT DES LIEUX

éch. : 1:100

FACADE SUD



daniel
MASSON 
ARCHITECTURE
27^A rue de la Saulne 74230 THONES
tél. 04 50 02 08 08
masson.architecture@orange.fr

réhabilitation de l'école de SERRAVAL
ÉTAT DES LIEUX
FACADE OUEST
éch. : 1:100

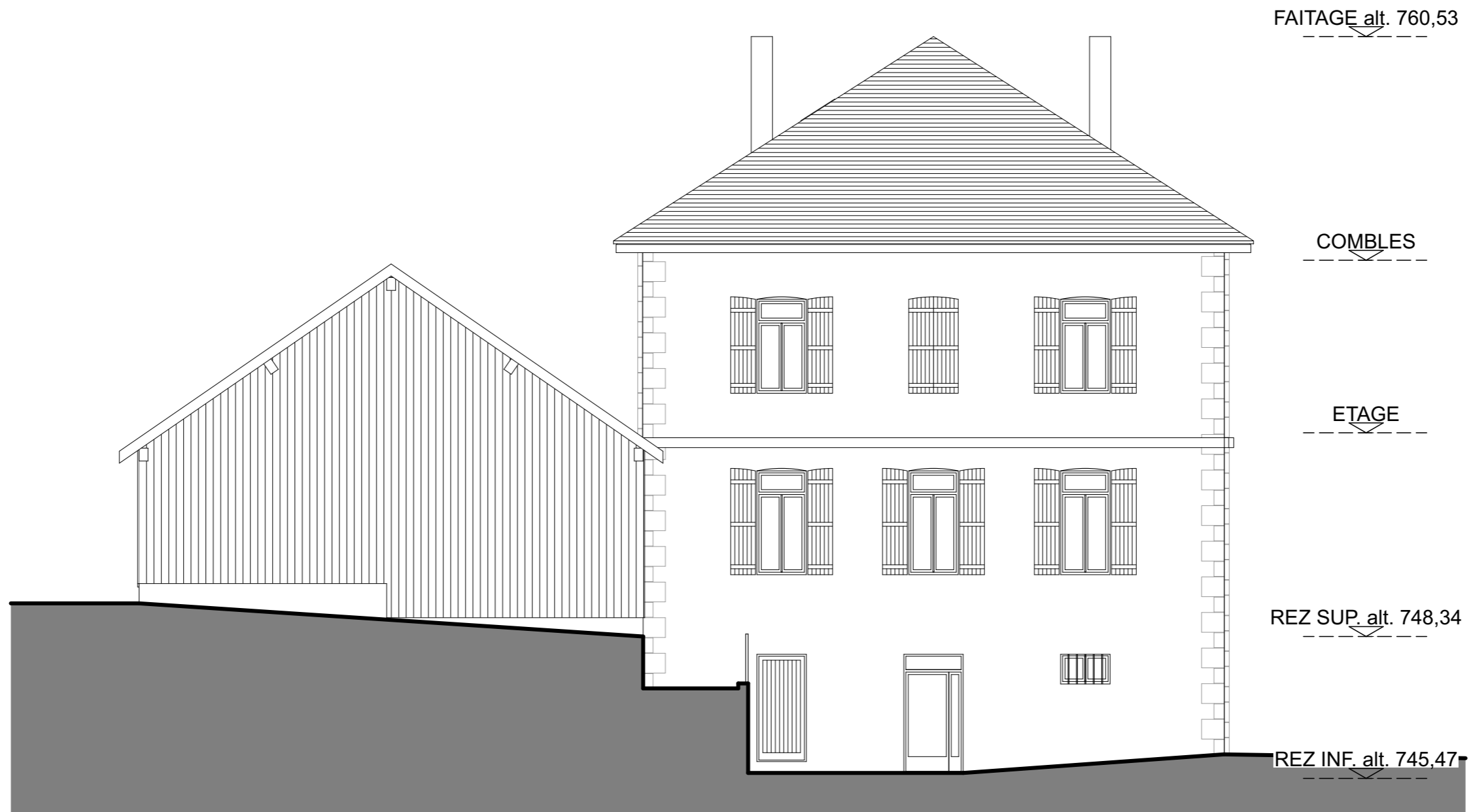

daniel
MASSON 
ARCHITECTURE
27^A rue de la Saulne 74230 THONES
tél. 04 50 02 08 08
masson.architecture@orange.fr

réhabilitation de l'école de SERRAVAL
ÉTAT DES LIEUX
FACADE NORD
éch. : 1:100